



PREFEITURA MUNICIPAL DE SANTALUZ

PC CORONEL JOSE LEITAO - CENTRO

CNPJ: 13.807.870/0001-19 - CEP: 48.880-000 - SANTALUZ - BA

NOTA DE LIQUIDAÇÃO

PROCESSO ADM: 177-2022

EMPENHO: 77 / 2024

Nº SUB-EMPENHO: 1163

Data do Sub-Empenho: 17/05/2024

TIPO DO EMPENHO: Estimativo

Estimativo

FORNECEDOR

Nome: **5516 - ASCN CONSTRUTORA LTDA** Tipo Pessoa: Jurídica
 Endereço: AVENIDA CONSELHEIRO ELIEL MARTINS, 131 Complemento: CASA TERREO
 Bairro: CENTRO Cidade: RIACHAO DO JACUIPE Estado: BA
 CNPJ: 33.957.361/0001-80 Insc. Estadual: CPF: RG:
 Conta Corrente: 37725-2 Agência: 0684-X Banco: 001 - BANCO DO BRASIL S.A.

DOTAÇÃO ORÇAMENTÁRIA

Reduzido: **1007.4451.1754 - ORÇAMENTÁRIO E SUPLEMENTAR** Data do Empenho: 02/01/2024

Unidade: 1201 - SECRETARIA MUNICIPAL DE INFRAESTRUTURA
 Função: 15 - Urbanismo
 Sub-Função: 451 - Infra-estrutura Urbana
 Programa: 008 - INFRAESTRUTURA E DESENVOLVIMENTO ECONÔMICO SUSTENTÁVEL
 Ação: 1.007 - Investimentos em Obras Estruturantes
 Elemento: 4.4.90.51.00 - Obras e Instalações
 Fonte: 1754 - Recursos de Operações de Crédito
 Sub-Elemento: 4.4.90.51.01 - OBRAS E INSTALACOES (MAO DE OBRA)

Modalidade: Regime Diferenciado de Contratação Pública - RE	Nº Lic.: 006-2022RDC	Saldo Anterior	Valor do Empenho	Saldo Atual
Convênio:	Contrato: 245-2022	6.947.653,29	28.264,94	6.919.388,35
Patrimônio: -				

HISTÓRICO

REFERENTE A CONTRATAÇÃO DE EMPRESA DE ENGENHARIA PARA EXECUÇÃO DE OBRA NA REFORMA DOS POSTOS DE SAUDE DO POVOADO DE BOA ESPERANÇA NA ZONA RURAL DO MUNICÍPIO, ATENDENDO AS DEMANDAS DA SECRETARIA DE INFRAESTRUTURA DO MUNICÍPIO DE SANTALUZ-BA, LICITAÇÃO Nº006-2022RDC, CONTRATO Nº245-2022, OBRA Nº 101/2023. BOLETIM DE MEDIÇÃO Nº 5. PERÍODO DE MEDIÇÃO 01/04/2024 À 30/04/2024. NFS-e 461.

Movimentação Empenho

Saldo Anterior	Sub-Empenho	Saldo Atual
56.151,91	56.151,91	0,00

Data do Empenho: 02/01/2024

Data do Liquidação: 17/05/2024

RETENÇÕES

Código	Descrição	Valor
2.1.8.8.1.01.02.00.00.057	CONTRIBUIÇÃO AO RGPS - Fonte 1754	3.706,03
2.1.8.8.1.01.04.00.00.057	IRRF - Fonte 1754	673,82
2.1.8.8.1.01.08.00.00.057	ISS - Fonte 1754	1.684,58

Cinquenta mil e oitenta e sete reais e cinquenta centavos

Valor Retido	6.064,41
Valor Líquido	50.087,50

DOCUMENTOS COMPROBATÓRIOS

NOTA FISCAL	Data Emissão	Número	Série	Sub-Série	Data Validade	Valor R\$
	14/05/2024	461	U			56.151,91

DESDOBRAMENTOS (PCASP)

Código	Descrição	Valor R\$
123210601	LIQUIDAÇÃO OBRAS EM ANDAMENTO	56.151,91

Declaro que os materiais foram recebidos e/ou serviços prestados em 17/05/2024.

Declaro que a despesa relativa a nota de empenho supra está liquidada em 17/05/2024, podendo efetuar o pagamento.

ARISMÁRIO BARBOSA JUNIOR
 Prefeito Municipal
 Matrícula: 6422

DOCUMENTAÇÃO CONFERIDA
 EM 17/05/24

NAIARA DA CUNHA CARMO
 Contador(a)
 Matrícula: 6408

Carlos Antônio da Silva Filho
 Controlador Interno
 Decreto 004/2021

SIAFIC -





PREFEITURA MUNICIPAL DE SANTALUZ

PC CORONEL JOSE LEITAO - CENTRO

CNPJ: 13.807.870/0001-19 - CEP: 48.880-000 - SANTALUZ - BA

NOTA DE SUB-EMPENHO

PROCESSO ADM: 177-2022

EMPENHO: 77 / 2024 Nº SUB-EMPENHO: 1163 Data do Sub-Empenho: 17/05/2024 TIPO DO EMPENHO: Estimativo

FORNECEDOR

Nome: **5516 - ASCN CONSTRUTORA LTDA** Tipo Pessoa: Jurídica
 Endereço: AVENIDA CONSELHEIRO ELIEL MARTINS, 131 Complemento: CASA TERREO
 Bairro: CENTRO Cidade: RIACHAO DO JACUIPE Estado: BA
 CNPJ: 33.957.361/0001-80 Insc. Estadual: CPF: RG:
 Conta Corrente: 37725-2 Agência: 0684-X Banco: 001 - BANCO DO BRASIL S.A.

DOTAÇÃO ORÇAMENTÁRIA

Reduzido: 1007.4451.1754 - ORÇAMENTÁRIO E SUPLEMENTAR Data do Empenho: 02/01/2024

Unidade: 1201 - SECRETARIA MUNICIPAL DE INFRAESTRUTURA
 Função: 15- Urbanismo
 Sub-Função: 451- Infra-estrutura Urbana
 Programa: 008- INFRAESTRUTURA E DESENVOLVIMENTO ECONÔMICO SUSTENTÁVEL
 Ação: 1.007- Investimentos em Obras Estruturantes
 Elemento: 4.4.90.51.00- Obras e Instalações
 Fonte: 1754- Recursos de Operações de Crédito
 Sub-Elemento: 4.4.90.51.01- OBRAS E INSTALACOES (MAO DE OBRA)

Modalidade: Regime Diferenciado de Contratação Pública - RI	Nº Lic.: 006-2022RDC	Saldo Anterior	Valor do Empenho	Saldo Atual
Convênio:	Contrato: 245-2022	6.947.653,29	28.264,94	6.919.388,35
Patrimônio: -				

HISTÓRICO



EMPENHO REFERENTE A CONTRATAÇÃO DE EMPRESA DE ENGENHARIA PARA EXECUÇÃO DE OBRA NA REFORMA DOS POSTOS DE SAUDE DO POVOADO DE BOA ESPERANÇA NA ZONA RURAL DO MUNICIPIO, ATENDENDO AS DEMANDAS DA SECRETARIA DE INFRAESTRUTURA DO MUNICIPIO DE SANTALUZ-BA, LICITAÇÃO Nº006-2022DRC, CONTRATO Nº245-2022.

Movimentação Empenho

Saldo Anterior	Sub-Empenho	Saldo Atual
56.151,91	56.151,91	0,00

Nº Ordem	Especificação (Item)	Unidade	Quant.	Valor Unitário	Valor Total
1	16 - PARA OBRAS E SERVIÇOS DE ENGENHARIA	SRV	1	56.151,91	56.151,91

Cinquenta e seis mil e cento e cinquenta e um reais e noventa e um centavos ## 56.151,91

<p>Autorizo o empenho da despesa supra mencionada em 17/05/2024.</p> <p style="text-align: center;"></p> <p style="text-align: center;">ARISMÁRIO BARBOSA JUNIOR Prefeito Municipal Matrícula: 6422</p>	<p>Declaro que a importância supra foi deduzida do crédito próprio em 17/05/2024</p> <p style="text-align: center;"></p> <p style="text-align: center;">NAIARA DA CUNHA CARMO Diretor Contábil Matrícula: 6408</p>
--	---





PREFEITURA MUNICIPAL DE SANTALUZ

Av. Getúlio Vargas - Centro Administrativo Cep: 48.880-000 - Santaluz-BA.

Telefone: 75 3265-2843 www.santaluz.ba.gov.br



Santaluz, 16/05/2024

A empresa:

ASCN CONSTRUTORA LTDA; CNPJ: 33.957.361/0001-80.

Endereço:

AV. Conselheiro Eliel Martins 131, Centro – RIACHÃO DO JACUÍPE - BA, CEP 44640000

ORIENTAÇÕES PARA EMPENHO
FONTE DE PAGAMENTO:
SECRETÁRIA DE INFRAESTRUTURA
AÇÃO:
FINISA
HISTÓRICO:
Contratação de empresa de engenharia para execução de obra na reforma de postos de saúde no Município de Santaluz – Bahia – BOA ESPERANÇA
Processo Licitatório: RDC 006-2022
Contrato: 245/2022 Processo administrativo: 177/2022 Nº da obra: 101/2023
Nº da Nota Fiscal (Matricula): 461 VALOR DA NOTA: R\$ 56.151,91 PERÍODO DA MEDIÇÃO: 01/04/2024 a 30/04/2024 DOCUMENTOS EM ANEXO. RELATÓRIO FOTOGRAFICO, CERTIDÕES, NOTA FISCA, BM 05, RDO, RELATÓRIO DA GFIP CP 04, DCTFWEB CP 04.
CONTA: AGÊNCIA 0684-X C/C: 37725-2 BANCO DO BRASIL
Recurso - FINISA

Atenciosamente,

Fiscal de contratos





PREFEITURA MUNICIPAL DE RIACHÃO DO JACUIPE - ESTADO DA BAHIA

RUA DR. ALVARO COVA, 217 - CENTRO
CNPJ: 14.043.269/0001-60 | e-mail:tributos@riachaodojacuipe.ba.gov.br TEL:7532641638

Número da nota: **461**
Data e hora de Emissão: **14/05/2024 08:05:54**
Código de Verificação: **85d045913f**



NOTA FISCAL DE SERVIÇOS ELETRÔNICA

PRESTADOR DE SERVIÇOS

CPF/CNPJ: **33957361000180** Inscrição Municipal: **003.716/001-60**
Nome/Razão Social: **ASCN CONSTRUTORA LTDA**
Endereço: **AV. CONSELHEIRO ELIEL MARTINS 131, - CENTRO - CEP: 44640000 - RIACHAO DO JACUIPE - BA**
E-mail: **ascn.engenharia@gmail.com**

DECLARO PARA OS DEVIDOS FINS: O(s) Serviço(s) foi(ram) prestado(s) O(s) Material(is) foi(ram) recebido(s) A(s) Guia(s) foi(ram) efetua
16/05/2024

TOMADOR DE SERVIÇOS

Nome/Razão Social: **PREFEITURA MUNICIPAL DE SANTA LUZ**
CPF/CNPJ: **13807870000119** Inscrição Municipal: **00000000000000**
Endereço: **PRAÇA CORONEL JOSE LEITÃO 05, - CENTRO - CEP: 48880000 - SANTALUZ - BA**
E-mail:

Arklín de J. Sena
Engenheiro Civil
C.R.E. 000100325-7

DISCRIMINAÇÃO DOS SERVIÇOS

5º MEDIÇÃO DA EXECUÇÃO DE OBRA NA REFORMA DE POSTOS DE SAÚDE DO MUNICÍPIO DE SANTALUZ-BAHIA.
POSTO DO POVOADO DE BOA ESPERANÇA-ZONA RURAL
CONTRATO 245/2022.
PERÍODO 5BM: 01/04/2024 À 30/04/2024
VALOR TOTAL DA NOTA = R\$ 56.151,91
40% DO VALOR TOTAL DA NOTA DESTINADO P/ MÃO DE OBRA = R\$ 22.460,76
60% DO VALOR TOTAL DA NOTA DESTINADO P/ MATERIAIS/ MÁQUINAS/ EQUIPAMENTOS=R\$ 33.691,15
ISS RETIDO NA FONTE
DADOS BANCÁRIOS PARA RECEBIMENTO DO VALOR LÍQUIDO:
BANCO DO BRASIL / AG 0684-X / CONTA CORRENTE 37725-2 / ASCN CONSTRUTORA LTDA

LOCAL DE PRESTAÇÃO DOS SERVIÇOS

SANTALUZ - BA

VALOR TOTAL DA NOTA = R\$56.151,91

CNAE:

4120400 - Construção de edifícios

Item da lista de serviços:

7.02 - Execução, por administração, empreitada ou subempreitada, de obras de construção civil, hidráulica ou elétrica e de outras obras semelhantes, inclusive sondagem, perfuração de poços, escavação, drenagem e irrigação, terraplanagem, pavimentação, concretagem e a instalação e montagem de produtos, peças e equipamentos (exceto o fornecimento de mercadorias produzidas pelo prestador de serviços fora do local da prestação dos serviços, que fica sujeito ao ICMS)



Valor total das deduções (R\$): 22.460,76	Base de cálculo (R\$): 33.691,15	Alíquota (%): 5,00	Valor do ISS (R\$): 1.684,56	Crédito (R\$): 0,00
---	--	------------------------------	--	-------------------------------

OUTRAS INFORMAÇÕES

Valor INSS (R\$): 3.706,02	Valor PIS (R\$): 0,00	Valor COFINS (R\$): 0,00	Valor IR (R\$): 673,82	Valor CSLL (R\$): 0,00	Outras retenções (R\$): 0,00	Valor líquido (R\$): 50.087,51
--------------------------------------	---------------------------------	------------------------------------	----------------------------------	----------------------------------	--	--

- O ISS desta Nota será RETIDO pelo Tomador de Serviço, que deverá recolher através de GUIA.

- COMPETÊNCIA: 05/2024 (mês/ano)

- Para consultar a autenticidade desse Documento Fiscal acesse: <https://www.nfservico.com.br/riachaodojacuipe>





ISSQN Terceiros

Nº DAM: 395998	CONTRIBUINTE 27889 - ASCN CONSTRUTORA EIRELI		INSCRIÇÃO	
TIPO / NOME LOGRADOURO PEDRO PAULO DA SILVA			NÚMERO 133	
COMPLEMENTO	BAIRRO: CENTRO	MUNICÍPIO: RIACHÃO DO JACUIPE	UF BA	
DOCUMENTOS				
C.N.P.J. / CPF: 33.957.361/0001-80		R.G.:	ÓRGÃO	
TOMADOR				
CONTRIBUINTE TOMADOR: Prefeitura Municipal de Santaluz			C.N.P.J. / CPF: 13.807.870/0001-19	
COMPOSIÇÃO DO TRIBUTO				
Base Cálculo: 33.691,14	Alíquota (%): 5,000	Valor R\$: 1.684,56	Taxa Expediente R\$:	Valor Total R\$: 1.684,56
DADOS PARA PAGAMENTO				
DATA LANÇAMENTO: 17/05/2024	MÊS REFERÊNCIA: Maio	EXERCÍCIO: 2024	DATA EMISSÃO: 17/05/2024 11:30:25	DATA DE VENCIMENTO: 30/06/2024
INSTRUÇÕES: 1- PAGÁVEL NAS AGENCIAS E CASH ELETRÔNICO DA CAIXA ECONÔMICA E BANCO DO BRASIL. 2- RECEBER ATÉ A DATA DE VENCIMENTO 3- NF-e Nº 461 - DATA DE EMISSÃO: 14/05/2024			(=) VALOR DEVIDO - R\$	1.684,56
			(-) VALOR DO DESCONTO - R\$	
			(+) CORREÇÃO MONETÁRIA - R\$	
			(+) MULTA DE MORA - R\$	
			(+) JUROS DE MORA - R\$	
			(=) VALOR A PAGAR - R\$	1.684,56



Operador: Daniele Nicodemos Da Silva



8173000016 . 0 84563906202 . 3 40630010500 . 3 00039599812 . 3

AUTENTICAÇÃO MECÂNICA

VIA CONTRIBUINTE

DESTAQUE AQUI

VÁLIDO SOMENTE SE AUTENTICADO MECANICAMENTE POR BANCO AUTORIZADO



8173000016 . 0 84563906202 . 3 40630010500 . 3 00039599812 . 3

ATENÇÃO: NÃO AMASSE, NÃO DOBRE, NÃO PERFURE



PREFEITURA MUNICIPAL DE SANTA LUZ
13.807.870/0001-19
PRAÇA DO TANQUE GRANDE

DOCUMENTO DE ARRECAÇÃO MUNICIPAL - DAM

ISSQN Terceiros



MÊS REFERÊNCIA: Maio	Nº DAM: 395998	EXERCÍCIO: 2024	DATA: 17/05/2024 11:30:25	DATA VENCIMENTO: 30/06/2024
INSCRIÇÃO			(=) VALOR DEVIDO - R\$	1.684,56
ASCN CONSTRUTORA EIRELI			(=) VALOR A PAGAR - R\$	1.684,56





I.R.R.F

Nº DAM: 396003	CONTRIBUINTE 27889 - ASCN CONSTRUTORA EIRELI		INSCRIÇÃO: 27889	
TIPO / NOME LOGRADOURO RUA PEDRO PAULO DA SILVA				NÚMERO: 133
COMPLEMENTO:		BAIRRO: CENTRO	MUNICÍPIO: RIACHÃO DO JACUIPE	UF: BA
DOCUMENTOS				
C.P.F.:	R.G.:	ORGÃO:	C.N.P.J.: 33.957.361/0001-80	
DESCRIÇÃO DA ATIVIDADE				
CÓDIGO ATIV: 433	ESPECIFICAÇÃO: I.R.R.F			
COMPOSIÇÃO DO TRIBUTO				
Base Cálculo: 673,82	Quantidade/Alíquota (%): 1,000	Valor UFPM: 1,000	Valor R\$: 673,82	Taxa Expediente R\$: Valor Total R\$: 673,82
DADOS PARA PAGAMENTO				
DATA LANÇAMENTO: 17/05/2024	PARCELA: 1/1	EXERCÍCIO: 2024	DATA EMISSÃO: 17/05/2024 11:44:14	DATA DE VENCIMENTO: 30/06/2024
Composição do Imposto/Lançamentos			(=) VALOR DEVIDO - R\$	673,82
Valor do Tributo: 673,82	Vlr. Devido sem Desconto (VD): 673,82		(-) VALOR DO DESCONTO - R\$	
Taxa de Expediente: 673,82	Vlr. do Desconto: 0,00		(+) CORREÇÃO MONETÁRIA - R\$	
Valor de Base Cálculo: 673,82	Vlr. Devido com Desconto: 673,82		(+) MULTA DE MORA - R\$	
INSTRUÇÕES: 1) Pagável na agências da Caixa Econômica Federal e Banco do Brasil; 2) Multa de 02% após o vencimento sobre o valor devido; 3) Juros de mora de 0,33% ao dia após o vencimento. 4) NF-e Nº 461 - Data de emissão: 14/05/2024			(+) JUROS DE MORA - R\$	
			(=) VALOR A PAGAR - R\$	673,82



Operador: Daniele Nicodemos Da Silva



81780000006 . 6 73823906202 . 4 40630010100 . 2 00039600307 . 1

AUTENTICAÇÃO MECÂNICA

VIA CONTRIBUINTE

DESTAQUE AQUI

VÁLIDO SOMENTE SE AUTENTICADO MECANICAMENTE POR BANCO AUTORIZADO



81780000006 . 6 73823906202 . 4 40630010100 . 2 00039600307 . 1

ATENÇÃO: NÃO AMASSE, NÃO DOBRE, NÃO PERFURE



I.R.R.F

PARCELA: 1/1	Nº DAM: 396003	EXERCÍCIO: 2024	DATA EMISSÃO: 17/05/2024 11:44:14	DATA VENCIMENTO: 30/06/2024
INSCRIÇÃO: 27889			(=) VALOR DEVIDO - R\$	673,82
ASCN CONSTRUTORA EIRELI			(=) VALOR A PAGAR - R\$	673,82



OBJETO:	Contratação de empresa de engenharia para execução de obra na reforma de postos de saúde do município de Santaluz - Bahia
LOCAL:	SANTALUZ-BA

MEDIÇÃO: 5ª	VALOR DA MEDIÇÃO:	R\$	56.151,91
Nº DO CONTRATO	OS: 101/2023		02/10/2023
			245/2022

PERÍODO:	01/04/2024 À 30/04/2024
SERVIÇO	REFORMA

POVOADO DE BOA ESPERANÇA

Orçamento Sintético							PERÍODO		ACUMULADO		SALDO			
Item	Descrição	Und	Quant.	Valor Unit	Valor Unit com BDI	Total	Quant.	Preço total (R\$)	Quant.	Preço total (R\$)	Quant.	Preço total (R\$)	%	
157	OBRA: REFORMA DO PSF DO POVOADO DE BOA ESPERANÇA					161.883,43		56.151,91		134.070,93		27.612,50	17%	
158	SERVIÇOS PRELIMINARES					12.673,53		721,50		7.338,13		5.335,39	42%	
158.1	Placa de obra em chapa aço galvanizado, instalada - Rev 02_01/2022	m²	6	401,94	496,55	2.979,30		0,00	6	2.979,30	0,00	0,00	0%	
158.2	LIMPEZA MANUAL DE VEGETAÇÃO EM TERRENO COM ENXADA.AF_05/2018	m²	40	2,91	3,59	143,60	40	143,60	40,00	143,60	0,00	0,00	0%	
158.3	DEMOLIÇÃO DE ALVENARIA DE BLOCO FURADO, DE FORMA MANUAL, SEM REAPROVEITAMENTO. AF_12/2017	m³	6,78	52,52	64,88	439,89	1,01	65,53	6,78	439,89	0,00	0,00	0%	
158.4	TRANSPORTE COM CAMINHÃO BASCULANTE DE 10 M³, EM VIA INTERNA (DENTRO DO CANTEIRO - UNIDADE: M3XKM) AF_07/2020	M3X KM	57,7	7,19	8,88	512,37	57,7	512,38	57,70	512,38	0,00	-0,01	0%	
158.5	Demolição de concreto manualmente	m³	24,73	234,59	289,81	7.167,00		0,00	6,32	1.831,60	18,41	5.335,40	74%	
	REMOÇÃO DE FORROS DE DRYWALL, PVC E FIBROMINERAL, DE FORMA MANUAL, SEM REAPROVEITAMENTO. AF_12/2017	m²	50,19	2,01	2,43	122,00		0,00	50,19	122,00	0,00	0,00	0%	
	Remoção de portas, de forma manual, sem reaproveitamento. AF_12/2017	m²	6,51	8,77	10,61	69,10		0,00	6,51	69,10	0,00	0,00	0%	
	Demolição de reboco	m²	17,92	23,55	28,51	510,93		0,00	17,92	510,93	0,00	0,00	0%	
	Demolição manual de piso cimentado sobre lastro de concreto - Rev 01	m²	76,32	7,90	9,56	729,33		0,00	76,32	729,33	0,00	0,00	0%	
159	MOVIMENTO DE TERRA					168,25		0,00		168,25		0,00	0%	
159.1	ESCAVAÇÃO MANUAL DE VALA PARA VIGA BALDRAME (INCLUINDO ESCAVAÇÃO PARA COLOCAÇÃO DE FÓRMAS). AF_06/2017	m³	1,11	122,70	151,58	168,25		0,00	1,11	168,25	0,00	0,00	0%	
	INFRAESTRUTURA					4.084,95		0,00		4.084,95		0,00	0%	
	Escavação manual para bloco de coroamento ou sapata (sem escavação para colocação de fôrmas). AF_06/2017	m³	1,15	147,85	179,02	205,87		0,00	1,15	205,87	0,00	0,00	0%	
	LASTRO DE CONCRETO MAGRO, APLICADO EM BLOCOS DE COROAMENTO OU SAPATAS, ESPESSURA DE 3 CM. AF_08/2017	m³	2,88	20,18	24,43	70,37		0,00	2,88	70,37	0,00	0,00	0%	
	(COMPOSIÇÃO REPRESENTATIVA) EXECUÇÃO DE ESTRUTURAS DE CONCRETO ARMADO, PARA EDIFICAÇÃO HABITACIONAL UNIFAMILIAR TERREIA (CASA EM EMPREENDIMENTOS) FCK=25MPA. AF_01_01/2017	m³	1,15	2.735,20	3.311,92	3.808,71		0,00	1,15	3.808,71	0,00	0,00	0%	
180	FUNDAÇÃO					716,47		0,00		716,49		0,00	0%	
180.1	Bloco cerâmico tipo "u" (calha) 9x19x19cm	m	24,73	18,33	22,64	559,88		0,00	24,73	559,89	0,00	0,00	0%	
180.2	LASTRO DE CONCRETO MAGRO, APLICADO EM BLOCOS DE COROAMENTO OU SAPATAS, ESPESSURA DE 3 CM. AF_08/2017	m³	3,71	19,02	23,49	87,14		0,00	3,71	87,15	0,00	0,00	0%	
180.3	CONCRETO FCK = 20MPA, TRAÇO 1:2,7:3 (EM MASSA SECA DE CIMENTO/ AREIA MÉDIA/ BRITA 1) - PREPARO MECÂNICO COM BETONEIRA 400 L. AF_05/2021	m³	0,12	468,50	578,78	69,45		0,00	0,12	69,45	0,00	0,00	0%	
	SUPERESTRUTURA					7.219,98		5.497,79		7.219,98		0,00	0%	
	COMPOSIÇÃO REPRESENTATIVA) EXECUÇÃO DE ESTRUTURAS DE CONCRETO ARMADO, PARA EDIFICAÇÃO HABITACIONAL UNIFAMILIAR TERREIA (CASA EM EMPREENDIMENTOS), FCK = 25 MPA. AF_01/2017	m³	1,66	2.735,20	3.311,92	5.497,79		1,66	5.497,79	1,66	5.497,79	0,00	0,00	0%
	(COMPOSIÇÃO REPRESENTATIVA) EXECUÇÃO DE ESTRUTURAS DE CONCRETO ARMADO, PARA EDIFICAÇÃO HABITACIONAL UNIFAMILIAR TERREIA (CASA EM EMPREENDIMENTOS) FCK=25MPA. AF_01_01/2017	m³	0,52	2.735,20	3.311,92	1.722,20		0,00	0,52	1.722,20	0,00	0,00	0%	
181	ALVENARIA					16.168,79		1.487,41		16.168,79		0,00	0%	
181.1	Chapim de concreto pré-moldado	m	36,88	56,93	70,33	2.593,77		0,00	36,88	2.593,77	0,00	0,00	0%	
181.2	ALVENARIA DE VEDAÇÃO DE BLOCOS CERÂMICOS FURADOS NA HORIZONTAL DE 9X19X29 CM (ESPESSURA 9 CM) E ARGAMASSA DE ASSENTAMENTO COM PREPARO EM BETONEIRA. AF_12/2021	m²	173,07	53,42	65,99	11.420,89	22,54	1.487,41	173,07	11.420,89	0,00	0,00	0%	
	VERGA PRÉ-MOLDADA PARA JANELAS COM ATÉ 1,5 DE VÃO. AF_03/2016	M	13,57	55,05	66,65	904,42		0,00	13,57	904,42	0,00	0,00	0%	

VALOR GERAL

TOTAL DA OBRA
161.683,43

TOTAL DO PERÍODO
56.151,91

TOTAL ACUMULADO
134.070,93

SALDO
27.612,50

Francisco de A. Sena
Engenheiro Civil
Crea. Nº 1.00219-7

Antonio Soares Cordeiro Neto
Engenheiro Civil
CREA + D51888554-2



Voltar

Imprimir



Certificado de Regularidade do FGTS - CRF

Inscrição: 33.957.361/0001-80
Razão Social: ASCN CONSTRUTORA LTDA
Endereço: AV CONSELHEIRO ELIEL MARTINS 131 CASA TERRENO / CENTRO / RIACHAO DO JACUIPE / BA / 44640-000

A Caixa Econômica Federal, no uso da atribuição que lhe confere o Art. 7, da Lei 8.036, de 11 de maio de 1990, certifica que, nesta data, a empresa acima identificada encontra-se em situação regular perante o Fundo de Garantia do Tempo de Serviço - FGTS.

O presente Certificado não servirá de prova contra cobrança de quaisquer débitos referentes a contribuições e/ou encargos devidos, decorrentes das obrigações com o FGTS.

Validade: 21/04/2024 a 20/05/2024

Certificação Número: 2024042102202503646366

Informação obtida em 22/04/2024 13:21:46

A utilização deste Certificado para os fins previstos em Lei esta condicionada a verificação de autenticidade no site da Caixa:
www.caixa.gov.br





Certidão Negativa de Débitos Tributários

(Emitida para os efeitos dos arts. 113 e 114 da Lei 3.956 de 11 de dezembro de 1981 - Código Tributário do Estado da Bahia)

Certidão Nº: **20241733768**

RAZÃO SOCIAL	
ASCN CONSTRUTORA LTDA	
INSCRIÇÃO ESTADUAL	CNPJ
	33.957.361/0001-80

Fica certificado que não constam, até a presente data, pendências de responsabilidade da pessoa física ou jurídica acima identificada, relativas aos tributos administrados por esta Secretaria.

Esta certidão engloba todos os seus estabelecimentos quanto à inexistência de débitos, inclusive os inscritos na Dívida Ativa, de competência da Procuradoria Geral do Estado, ressalvado o direito da Fazenda Pública do Estado da Bahia cobrar quaisquer débitos que vierem a ser apurados posteriormente.

Emitida em 22/04/2024, conforme Portaria nº 918/99, sendo válida por 60 dias, contados a partir da data de sua emissão.

**AUTENTICIDADE DESTE DOCUMENTO PODE SER COMPROVADA NAS INSPETORIAS FAZENDÁRIA
OU VIA INTERNET, NO ENDEREÇO <http://www.sefaz.ba.gov.br>**

Válida com a apresentação conjunta do cartão original de inscrição no CPF ou no CNPJ da Secretaria da Receita Federal do Ministério da Fazenda.





MINISTÉRIO DA FAZENDA
Secretaria da Receita Federal do Brasil
Procuradoria-Geral da Fazenda Nacional

**CERTIDÃO POSITIVA COM EFEITOS DE NEGATIVA DE DÉBITOS RELATIVOS AOS TRIBUTOS
FEDERAIS E À DÍVIDA ATIVA DA UNIÃO**

Nome: ASCN CONSTRUTORA LTDA
CNPJ: 33.957.361/0001-80

Ressalvado o direito de a Fazenda Nacional cobrar e inscrever quaisquer dívidas de responsabilidade do sujeito passivo acima identificado que vierem a ser apuradas, é certificado que:

1. constam débitos administrados pela Secretaria da Receita Federal do Brasil (RFB) com exigibilidade suspensa nos termos do art. 151 da Lei nº 5.172, de 25 de outubro de 1966 - Código Tributário Nacional (CTN), ou objeto de decisão judicial que determina sua desconsideração para fins de certificação da regularidade fiscal, ou ainda não vencidos; e
2. não constam inscrições em Dívida Ativa da União (DAU) na Procuradoria-Geral da Fazenda Nacional (PGFN).

Conforme disposto nos arts. 205 e 206 do CTN, este documento tem os mesmos efeitos da certidão negativa.

Esta certidão é válida para o estabelecimento matriz e suas filiais e, no caso de ente federativo, para todos os órgãos e fundos públicos da administração direta a ele vinculados. Refere-se à situação do sujeito passivo no âmbito da RFB e da PGFN e abrange inclusive as contribuições sociais previstas nas alíneas 'a' a 'd' do parágrafo único do art. 11 da Lei nº 8.212, de 24 de julho de 1991.

A aceitação desta certidão está condicionada à verificação de sua autenticidade na Internet, nos endereços <<http://rfb.gov.br>> ou <<http://www.pgfn.gov.br>>.

Certidão emitida gratuitamente com base na Portaria Conjunta RFB/PGFN nº 1.751, de 2/10/2014.

Emitida às 13:15:45 do dia 22/04/2024 <hora e data de Brasília>.

Válida até 19/10/2024.

Código de controle da certidão: **F25A.73D8.AE2F.F86D**

Qualquer rasura ou emenda invalidará este documento.



**PREFEITURA MUNICIPAL DE RIACHÃO DO JACUIPE**RIACHÃO DO JACUIPE - BAHIA
DIRETORA DE ADMINISTRAÇÃO TRIBUTÁRIA

Certidão Nº: 00000019

CERTIDÃO NEGATIVA DE DÉBITOS MUNICIPAIS

Contribuinte:	ASCN CONSTRUTORA LTDA
Endereço:	AV CONSELHEIRO ELIEL MARTINS, 131 CENTRO
Complemento:	CASA TÉRREO
Cidade/UF:	RIACHÃO DO JACUIPE - BA
CPF/CNPJ:	33957361000180
Inscrição Estadual/RG:	
Inscrição Municipal:	00371600160

Ressalvado o direito de a Fazenda Municipal cobrar e inscrever quaisquer dívidas de responsabilidade do sujeito passivo acima identificado que vierem a ser apuradas.

É certificado que não constam pendências em seu nome, relativas a créditos tributários e inscrições em dívida ativa do Município, administrados pela Fazenda Municipal.

Esta certidão refere-se exclusivamente à situação do sujeito passivo no âmbito da Fazenda Municipal.

GERADA EM: 25/03/2024 10:00:53 horário de Brasília

EMITIDA EM: 25/03/2024 10:00:53 horário de Brasília

VÁLIDA ATÉ: 23/06/2024

CHAVE DE VALIDAÇÃO: gLgPfxm7

Verifique a autenticidade dessa certidão acessando o portal: <https://www.keepinformatica.com.br/portal/web/riachaodojacuipe.autentica-cnd>

Qualquer rasura ou emenda invalidará este documento.





PODER JUDICIÁRIO
JUSTIÇA DO TRABALHO

CERTIDÃO NEGATIVA DE DÉBITOS TRABALHISTAS

Nome: ASCN CONSTRUTORA LTDA (MATRIZ E FILIAIS)

CNPJ: 33.957.361/0001-80

Certidão n°: 28056491/2024

Expedição: 22/04/2024, às 13:20:58

Validade: 19/10/2024 - 180 (cento e oitenta) dias, contados da data de sua expedição.

Certifica-se que **ASCN CONSTRUTORA LTDA (MATRIZ E FILIAIS)**, inscrito(a) no CNPJ sob o n° **33.957.361/0001-80**, **NÃO CONSTA** como inadimplente no Banco Nacional de Devedores Trabalhistas.

Certidão emitida com base nos arts. 642-A e 883-A da Consolidação das Leis do Trabalho, acrescentados pelas Leis ns.º 12.440/2011 e 13.467/2017, e no Ato 01/2022 da CGJT, de 21 de janeiro de 2022. Os dados constantes desta Certidão são de responsabilidade dos Tribunais do Trabalho.

No caso de pessoa jurídica, a Certidão atesta a empresa em relação a todos os seus estabelecimentos, agências ou filiais.

A aceitação desta certidão condiciona-se à verificação de sua autenticidade no portal do Tribunal Superior do Trabalho na Internet (<http://www.tst.jus.br>).

Certidão emitida gratuitamente.

INFORMAÇÃO IMPORTANTE

Do Banco Nacional de Devedores Trabalhistas constam os dados necessários à identificação das pessoas naturais e jurídicas inadimplentes perante a Justiça do Trabalho quanto às obrigações estabelecidas em sentença condenatória transitada em julgado ou em acordos judiciais trabalhistas, inclusive no concernente aos recolhimentos previdenciários, a honorários, a custas, a emolumentos ou a recolhimentos determinados em lei; ou decorrentes de execução de acordos firmados perante o Ministério Público do Trabalho, Comissão de Conciliação Prévia ou demais títulos que, por disposição legal, contiver força executiva.



CPF/CNPJ do Empregador 33.957.361	Nome/Razão Social do Empregador ASCN CONSTRUTORA LTDA	
Núm. de Pág. 1	Identificador 0124050607372601-9	Tag 33957361 04/2024 MENSAL
Observações		Pagar este documento até 20/05/2024 às 21:59:59 (Brasília)
		Valor a recolher 532,50

Composição do Documento

Competência	Quantidade Trabalhadores	FGTS Mensal	FGTS Rescisório	Indenização Compensatória	Encargos FGTS	Total
04/2024	4	532,50	0,00	0,00	0,00	532,50
Total Geral:		532,50	0,00	0,00	0,00	532,50

Data de geração da Guia: 06/05/2024 às 12:02:01 - Página 1/1
O detalhamento da guia pode ser consultado através do endereço <https://fgtsdigital.sistema.gov.br>



PIX Copia e Cola:

00020101021226900014br.gov.bcb.pix256@pix-grcode.caixa.gov.br/api/v2/cobv/5adece582aa543c285b68ddc0aaa5188520400005383965902BR5923CAIXA-BR00001CA FEDERAL0008Bras11a62070503***63042529

Payload Location:

pix-grcode.caixa.gov.br/api/v2/cobv/5adece582aa543c285b68ddc0aaa5188

Comprovante de pagamento

07/05/2024 - 08:12:39

 Transação efetuada com sucesso.

Valor original	R\$ 532,50
Juros	R\$ 0,00
Multa	R\$ 0,00
Desconto	R\$ 0,00
Abatimento	R\$ 0,00
Valor	R\$ 532,50

Tarifa Tarifa cobrada de acordo com [Tabela de Tarifas](#), disponível na Internet

Descrição

Fgts

↑ Recebedor

Nome **Caixa Economica Federal**
CNPJ 00.360.305/0001-04
Instituição **CAIXA ECONOMICA FEDERAL**
Logradouro SBS QUADRA 4 LT 3/4
CEP 70092900
Cidade Brasilia
UF DF

— Devedor

Nome Ascñ Construtora Ltda
CNPJ 33.957.361/0001-80

● Pagador

Nome Ascñ Construtora Ltda
CNPJ 33.957.361/0001-80
Instituição BANCO DO NORDESTE DO BRASIL S.A.



ID/Transação

E07237373202405071111BoI7I5TFIbX

Código de Autenticação

cRUBfebdyKPNIGEehx2c59mlwkMTdm/R7Dg8Qw
8IYSOjhaQfUKxW73W/kd1kitM5



MINISTÉRIO DA ECONOMIA
SECRETARIA ESPECIAL DA RECEITA FEDERAL DO BRASIL
RELATÓRIO DA DECLARAÇÃO COMPLETA - DCTFWeb

Nome do Contribuinte	ASCN CONSTRUTORA LTDA	CNPJ	33.957.361/0001-80
Período apuração	04/2024	Número do Recibo	50000228469559
Data/Hora da Transmissão	07/05/2024 10:22:37	Identificação da Apuração de Débitos	72250701 / Reinf CP 25734396771 / eSocial

Dados Iniciais

Classificação Tributária	99-Pessoas Jurídicas em Geral
Missão Diplomática ou Repartição Consular	0 - Sem acordo
Ausência de Fatos Geradores	Não

Endereço

Logradouro	CONSELHEIRO ELIEL MARTINS	Número	131
Complemento	CASA TERREO	Bairro/Distrito	CENTRO
Município	RIACHAO DO JACUIPE	UF	BA
CEP	44640000	Telefone	7591895303
Correio Eletrônico	ASCN.ENGENHARIA@GMAIL.COM		

Dados do Representante do Contribuinte e do Responsável pelo Preenchimento

Representante	ANTONIO SOARES CORDEIRO NETO	CPF	03876882508
Telefone	00000000		
Correio Eletrônico	-		
Responsável pelo Preenchimento	ANTONIO SOARES CORDEIRO NETO		
CPF	03876882508	CRC	-
UF	-	Telefone	7133220908
Correio Eletrônico	ascn.engenharia@gmail.com		

Débito Apurado e Crédito Vinculado

Código da Receita	1170-01	Descrição	CP TERCEIROS - SALÁRIO EDUCAÇÃO
CNO	90.015.29338/78	CNPJ Prestador Serviço	-
Período Apuração Débito	04/2024		
Débito Apurado	58,19		
Deduções	Retenção Lei 9711/98: 58,19		
Saldo a Pagar	0,00		

Débito Apurado e Crédito Vinculado

Código da Receita	1181-01	Descrição	CP TERCEIROS - SENAI
CNO	90.015.29338/78	CNPJ Prestador Serviço	-
Período Apuração Débito	04/2024		
Débito Apurado	23,27		
Deduções	Retenção Lei 9711/98: 23,27		
Saldo a Pagar	0,00		

Débito Apurado e Crédito Vinculado

Código da Receita	1184-01	Descrição	CP TERCEIROS - SESI
CNO	90.015.29338/78	CNPJ Prestador Serviço	-
Período Apuração Débito	04/2024		
Débito Apurado	34,91		
Deduções	Retenção Lei 9711/98: 34,91		
Saldo a Pagar	0,00		



Débito Apurado e Crédito Vinculado

Código da Receita	1176-01	Descrição	CP TERCEIROS - INCRA
CNO	90.015.29338/78	CNPJ Prestador Serviço	-
Período Apuração Débito	04/2024		
Débito Apurado	4,65		
Deduções	Retenção Lei 9711/98: 4,65		
Saldo a Pagar	0,00		

Débito Apurado e Crédito Vinculado

Código da Receita	1200-01	Descrição	CP TERCEIROS - SEBRAE
CNO	90.015.29338/78	CNPJ Prestador Serviço	-
Período Apuração Débito	04/2024		
Débito Apurado	13,96		
Deduções	Retenção Lei 9711/98: 13,96		
Saldo a Pagar	0,00		

Débito Apurado e Crédito Vinculado

Código da Receita	1646-01	Descrição	CP PATRONAL - GILRAT AJUSTADO
CNO	90.015.29338/78	CNPJ Prestador Serviço	-
Período Apuração Débito	04/2024		
Débito Apurado	69,83		
Deduções	Retenção Lei 9711/98: 69,83		
Saldo a Pagar	0,00		

Débito Apurado e Crédito Vinculado

Código da Receita	1138-01	Descrição	CP PATRONAL - EMPREGADOS/AVULSOS
CNO	90.015.29338/78	CNPJ Prestador Serviço	-
Período Apuração Débito	04/2024		
Débito Apurado	465,53		
Deduções	Retenção Lei 9711/98: 465,53		
Saldo a Pagar	0,00		

Débito Apurado e Crédito Vinculado

Código da Receita	1170-01	Descrição	CP TERCEIROS - SALÁRIO EDUCAÇÃO
CNO	90.014.24417/77	CNPJ Prestador Serviço	-
Período Apuração Débito	04/2024		
Débito Apurado	36,07		
Deduções	Retenção Lei 9711/98: 36,07		
Saldo a Pagar	0,00		

Débito Apurado e Crédito Vinculado

Código da Receita	1181-01	Descrição	CP TERCEIROS - SENAI
CNO	90.014.24417/77	CNPJ Prestador Serviço	-
Período Apuração Débito	04/2024		
Débito Apurado	14,42		
Deduções	Retenção Lei 9711/98: 14,42		
Saldo a Pagar	0,00		



Débito Apurado e Crédito Vinculado

Código da Receita	1184-01	Descrição	CP TERCEIROS - SESI
CNO	90.014.24417/77	CNPJ Prestador Serviço	-
Período Apuração Débito	04/2024		
Débito Apurado	21,64		
Deduções	Retenção Lei 9711/98: 21,64		
Saldo a Pagar	0,00		

Débito Apurado e Crédito Vinculado

Código da Receita	1176-01	Descrição	CP TERCEIROS - INCRA
CNO	90.014.24417/77	CNPJ Prestador Serviço	-
Período Apuração Débito	04/2024		
Débito Apurado	2,88		
Deduções	Retenção Lei 9711/98: 2,88		
Saldo a Pagar	0,00		

Débito Apurado e Crédito Vinculado

Código da Receita	1200-01	Descrição	CP TERCEIROS - SEBRAE
CNO	90.014.24417/77	CNPJ Prestador Serviço	-
Período Apuração Débito	04/2024		
Débito Apurado	8,65		
Deduções	Retenção Lei 9711/98: 8,65		
Saldo a Pagar	0,00		

Débito Apurado e Crédito Vinculado

Código da Receita	1646-01	Descrição	CP PATRONAL - GILRAT AJUSTADO
CNO	90.014.24417/77	CNPJ Prestador Serviço	-
Período Apuração Débito	04/2024		
Débito Apurado	43,28		
Deduções	Retenção Lei 9711/98: 43,28		
Saldo a Pagar	0,00		

Débito Apurado e Crédito Vinculado

Código da Receita	1138-01	Descrição	CP PATRONAL - EMPREGADOS/AVULSOS
CNO	90.014.24417/77	CNPJ Prestador Serviço	-
Período Apuração Débito	04/2024		
Débito Apurado	288,59		
Deduções	Retenção Lei 9711/98: 288,59		
Saldo a Pagar	0,00		

Débito Apurado e Crédito Vinculado

Código da Receita	1170-01	Descrição	CP TERCEIROS - SALÁRIO EDUCAÇÃO
CNO	90.011.25370/73	CNPJ Prestador Serviço	-
Período Apuração Débito	04/2024		
Débito Apurado	36,07		
Deduções	Retenção Lei 9711/98: 36,07		
Saldo a Pagar	0,00		



Débito Apurado e Crédito Vinculado

Código da Receita	1181-01	Descrição	CP TERCEIROS - SENAI
CNO	90.011.25370/73	CNPJ Prestador Serviço	-
Período Apuração Débito	04/2024		
Débito Apurado	14,42		
Deduções	Retenção Lei 9711/98: 14,42		
Saldo a Pagar	0,00		

Débito Apurado e Crédito Vinculado

Código da Receita	1184-01	Descrição	CP TERCEIROS - SESI
CNO	90.011.25370/73	CNPJ Prestador Serviço	-
Período Apuração Débito	04/2024		
Débito Apurado	21,64		
Deduções	Retenção Lei 9711/98: 21,64		
Saldo a Pagar	0,00		

Débito Apurado e Crédito Vinculado

Código da Receita	1176-01	Descrição	CP TERCEIROS - INCRA
CNO	90.011.25370/73	CNPJ Prestador Serviço	-
Período Apuração Débito	04/2024		
Débito Apurado	2,88		
Deduções	Retenção Lei 9711/98: 2,88		
Saldo a Pagar	0,00		

Débito Apurado e Crédito Vinculado

Código da Receita	1200-01	Descrição	CP TERCEIROS - SEBRAE
CNO	90.011.25370/73	CNPJ Prestador Serviço	-
Período Apuração Débito	04/2024		
Débito Apurado	8,65		
Deduções	Retenção Lei 9711/98: 8,65		
Saldo a Pagar	0,00		

Débito Apurado e Crédito Vinculado

Código da Receita	1646-01	Descrição	CP PATRONAL - GILRAT AJUSTADO
CNO	90.011.25370/73	CNPJ Prestador Serviço	-
Período Apuração Débito	04/2024		
Débito Apurado	43,28		
Deduções	Retenção Lei 9711/98: 43,28		
Saldo a Pagar	0,00		

Débito Apurado e Crédito Vinculado

Código da Receita	1138-01	Descrição	CP PATRONAL - EMPREGADOS/AVULSOS
CNO	90.011.25370/73	CNPJ Prestador Serviço	-
Período Apuração Débito	04/2024		
Débito Apurado	288,59		
Deduções	Retenção Lei 9711/98: 288,59		
Saldo a Pagar	0,00		



Débito Apurado e Crédito Vinculado

Código da Receita	1170-01	Descrição	CP TERCEIROS - SALÁRIO EDUCAÇÃO
CNO	90.015.74165/79	CNPJ Prestador Serviço	-
Período Apuração Débito	04/2024		
Débito Apurado	36,07		
Deduções	Retenção Lei 9711/98: 36,07		
Saldo a Pagar	0,00		

Débito Apurado e Crédito Vinculado

Código da Receita	1181-01	Descrição	CP TERCEIROS - SENAI
CNO	90.015.74165/79	CNPJ Prestador Serviço	-
Período Apuração Débito	04/2024		
Débito Apurado	14,42		
Deduções	Retenção Lei 9711/98: 14,42		
Saldo a Pagar	0,00		

Débito Apurado e Crédito Vinculado

Código da Receita	1184-01	Descrição	CP TERCEIROS - SESI
CNO	90.015.74165/79	CNPJ Prestador Serviço	-
Período Apuração Débito	04/2024		
Débito Apurado	21,64		
Deduções	Retenção Lei 9711/98: 21,64		
Saldo a Pagar	0,00		

Débito Apurado e Crédito Vinculado

Código da Receita	1176-01	Descrição	CP TERCEIROS - INCRA
CNO	90.015.74165/79	CNPJ Prestador Serviço	-
Período Apuração Débito	04/2024		
Débito Apurado	2,88		
Deduções	Retenção Lei 9711/98: 2,88		
Saldo a Pagar	0,00		

Débito Apurado e Crédito Vinculado

Código da Receita	1200-01	Descrição	CP TERCEIROS - SEBRAE
CNO	90.015.74165/79	CNPJ Prestador Serviço	-
Período Apuração Débito	04/2024		
Débito Apurado	8,65		
Deduções	Retenção Lei 9711/98: 8,65		
Saldo a Pagar	0,00		

Débito Apurado e Crédito Vinculado

Código da Receita	1646-01	Descrição	CP PATRONAL - GILRAT AJUSTADO
CNO	90.015.74165/79	CNPJ Prestador Serviço	-
Período Apuração Débito	04/2024		
Débito Apurado	43,28		
Deduções	Retenção Lei 9711/98: 43,28		
Saldo a Pagar	0,00		



Débito Apurado e Crédito Vinculado

Código da Receita	1138-01	Descrição	CP PATRONAL - EMPREGADOS/AVULSOS
CNO	90.015.74165/79	CNPJ Prestador Serviço	-
Período Apuração Débito	04/2024		
Débito Apurado	288,59		
Deduções	Retenção Lei 9711/98: 288,59		
Saldo a Pagar	0,00		

Débito Apurado e Crédito Vinculado

Código da Receita	1138-04	Descrição	CP PATRONAL - CONTRIBUINTES INDIVIDUAIS
Período Apuração Débito	04/2024		
Débito Apurado	423,60		
Deduções	Retenção Lei 9711/98: 423,60		
Saldo a Pagar	0,00		

Débito Apurado e Crédito Vinculado

Código da Receita	1170-01	Descrição	CP TERCEIROS - SALÁRIO EDUCAÇÃO
Período Apuração Débito	04/2024		
Débito Apurado	30,66		
Deduções	Retenção Lei 9711/98: 30,66		
Saldo a Pagar	0,00		

Débito Apurado e Crédito Vinculado

Código da Receita	1181-01	Descrição	CP TERCEIROS - SENAI
Período Apuração Débito	04/2024		
Débito Apurado	12,26		
Deduções	Retenção Lei 9711/98: 12,26		
Saldo a Pagar	0,00		

Débito Apurado e Crédito Vinculado

Código da Receita	1184-01	Descrição	CP TERCEIROS - SESI
Período Apuração Débito	04/2024		
Débito Apurado	18,39		
Deduções	Retenção Lei 9711/98: 18,39		
Saldo a Pagar	0,00		

Débito Apurado e Crédito Vinculado

Código da Receita	1176-01	Descrição	CP TERCEIROS - INCRA
Período Apuração Débito	04/2024		
Débito Apurado	2,45		
Deduções	Retenção Lei 9711/98: 2,45		
Saldo a Pagar	0,00		

Débito Apurado e Crédito Vinculado

Código da Receita	1200-01	Descrição	CP TERCEIROS - SEBRAE
Período Apuração Débito	04/2024		
Débito Apurado	7,35		
Deduções	Retenção Lei 9711/98: 7,35		
Saldo a Pagar	0,00		



Débito Apurado e Crédito Vinculado

Código da Receita	1646-01	Descrição	CP PATRONAL - GILRAT AJUSTADO
Período Apuração Débito	04/2024		
Débito Apurado	36,79		
Deduções	Retenção Lei 9711/98: 36,79		
Saldo a Pagar	0,00		

Débito Apurado e Crédito Vinculado

Código da Receita	1138-01	Descrição	CP PATRONAL - EMPREGADOS/AVULSOS
Período Apuração Débito	04/2024		
Débito Apurado	245,30		
Deduções	Retenção Lei 9711/98: 245,30		
Saldo a Pagar	0,00		

Débito Apurado e Crédito Vinculado

Código da Receita	1082-01	Descrição	CP SEGURADOS - EMPREGADOS/AVULSO
Período Apuração Débito	04/2024		
Débito Apurado	606,33		
Deduções	Retenção Lei 9711/98: 606,33		
Saldo a Pagar	0,00		

Débito Apurado e Crédito Vinculado

Código da Receita	1099-01	Descrição	CP SEGURADOS - CONTRIBUINTES INDIVIDUAIS - 11%
Período Apuração Débito	04/2024		
Débito Apurado	232,98		
Deduções	Retenção Lei 9711/98: 232,98		
Saldo a Pagar	0,00		



MINISTÉRIO DA ECONOMIA
SECRETARIA ESPECIAL DA RECEITA FEDERAL DO BRASIL
RELATÓRIO RESUMO DE CRÉDITOS - DCTFWeb

Nome do Contribuinte	ASCN CONSTRUTORA LTDA	CNPJ	33.957.361/0001-80
Período de Apuração	04/2024	Número do Recibo	0000050000228469559
Data/Hora da Transmissão	07/05/2024 10:22:37	Identificação da Apuração de Débitos	72250701 / Reinf CP 25734396771 / eSocial

Descrição	Valor Informado/Importado	Valor Vinculado a Débito	Saldo disponível
Retenção Lei 9711/98 ou adiantamento de retenção	7.832,49	3.533,04	4.299,45



MINISTÉRIO DA ECONOMIA
SECRETARIA ESPECIAL DA RECEITA FEDERAL DO BRASIL
RELATÓRIO RESUMO DE DÉBITOS - DCTFWeb

Nome do Contribuinte	ASCN CONSTRUTORA LTDA	CNPJ	33.957.361/0001-80
Período de Apuração	04/2024	Número do Recibo	0000050000228469559
Data/Hora da Transmissão	07/05/2024 10:22:37	Identificação da Apuração de Débitos	72250701 / Reinf CP 25734396771 / eSocial

Grupo: CONTRIBUIÇÃO PREVIDENCIÁRIA SEGURADOS

Código	Descrição	PA Débito	Valor Original	Créditos Vinculados	Saldo Devedor
1082-01	CP SEGURADOS - EMPREGADOS/AVULSO	04/2024	606,33	606,33	0,00
1099-01	CP SEGURADOS - CONTRIBUINTES INDIVIDUAIS - 11%	04/2024	232,98	232,98	0,00

Grupo: CONTRIBUIÇÃO PREVIDENCIÁRIA PATRONAL

Código	Descrição	PA Débito	Valor Original	Créditos Vinculados	Saldo Devedor
1138-01	CP PATRONAL - EMPREGADOS/AVULSOS	04/2024	245,30	245,30	0,00
1138-04	CP PATRONAL - CONTRIBUINTES INDIVIDUAIS	04/2024	423,60	423,60	0,00
1646-01	CP PATRONAL - GILRAT AJUSTADO	04/2024	36,79	36,79	0,00

Grupo: CONTRIBUIÇÃO PARA OUTRAS ENTIDADES E FUNDOS

Código	Descrição	PA Débito	Valor Original	Créditos Vinculados	Saldo Devedor
1170-01	CP TERCEIROS - SALÁRIO EDUCAÇÃO	04/2024	30,66	30,66	0,00
1176-01	CP TERCEIROS - INCRA	04/2024	2,45	2,45	0,00
1181-01	CP TERCEIROS - SENAI	04/2024	12,26	12,26	0,00
1184-01	CP TERCEIROS - SESI	04/2024	18,39	18,39	0,00
1200-01	CP TERCEIROS - SEBRAE	04/2024	7,35	7,35	0,00

Obra: 90.011.25370/73

Grupo: CONTRIBUIÇÃO PREVIDENCIÁRIA PATRONAL

Código	Descrição	PA Débito	Valor Original	Créditos Vinculados	Saldo Devedor
1138-01	CP PATRONAL - EMPREGADOS/AVULSOS	04/2024	288,59	288,59	0,00
1646-01	CP PATRONAL - GILRAT AJUSTADO	04/2024	43,28	43,28	0,00

Obra: 90.011.25370/73

Grupo: CONTRIBUIÇÃO PARA OUTRAS ENTIDADES E FUNDOS

Código	Descrição	PA Débito	Valor Original	Créditos Vinculados	Saldo Devedor
1170-01	CP TERCEIROS - SALÁRIO EDUCAÇÃO	04/2024	36,07	36,07	0,00
1176-01	CP TERCEIROS - INCRA	04/2024	2,88	2,88	0,00
1181-01	CP TERCEIROS - SENAI	04/2024	14,42	14,42	0,00
1184-01	CP TERCEIROS - SESI	04/2024	21,64	21,64	0,00
1200-01	CP TERCEIROS - SEBRAE	04/2024	8,65	8,65	0,00

Obra: 90.014.24417/77

Grupo: CONTRIBUIÇÃO PREVIDENCIÁRIA PATRONAL

Código	Descrição	PA Débito	Valor Original	Créditos Vinculados	Saldo Devedor
1138-01	CP PATRONAL - EMPREGADOS/AVULSOS	04/2024	288,59	288,59	0,00
1646-01	CP PATRONAL - GILRAT AJUSTADO	04/2024	43,28	43,28	0,00

Obra: 90.014.24417/77

Grupo: CONTRIBUIÇÃO PARA OUTRAS ENTIDADES E FUNDOS

Código	Descrição	PA Débito	Valor Original	Créditos Vinculados	Saldo Devedor
1170-01	CP TERCEIROS - SALÁRIO EDUCAÇÃO	04/2024	36,07	36,07	0,00
1176-01	CP TERCEIROS - INCRA	04/2024	2,88	2,88	0,00
1181-01	CP TERCEIROS - SENAI	04/2024	14,42	14,42	0,00



1184-01	CP TERCEIROS - SESI	04/2024	21,64	21,64	0,00
1200-01	CP TERCEIROS - SEBRAE	04/2024	8,65	8,65	0,00

Obra: 90.015.29338/78
Grupo: CONTRIBUIÇÃO PREVIDENCIÁRIA PATRONAL

Código	Descrição	PA Débito	Valor Original	Créditos Vinculados	Saldo Devedor
1138-01	CP PATRONAL - EMPREGADOS/AVULSOS	04/2024	465,53	465,53	0,00
1646-01	CP PATRONAL - GILRAT AJUSTADO	04/2024	69,83	69,83	0,00

Obra: 90.015.29338/78
Grupo: CONTRIBUIÇÃO PARA OUTRAS ENTIDADES E FUNDOS

Código	Descrição	PA Débito	Valor Original	Créditos Vinculados	Saldo Devedor
1170-01	CP TERCEIROS - SALÁRIO EDUCAÇÃO	04/2024	58,19	58,19	0,00
1176-01	CP TERCEIROS - INCRA	04/2024	4,65	4,65	0,00
1181-01	CP TERCEIROS - SENAI	04/2024	23,27	23,27	0,00
1184-01	CP TERCEIROS - SESI	04/2024	34,91	34,91	0,00
1200-01	CP TERCEIROS - SEBRAE	04/2024	13,96	13,96	0,00

Obra: 90.015.74165/79
Grupo: CONTRIBUIÇÃO PREVIDENCIÁRIA PATRONAL

Código	Descrição	PA Débito	Valor Original	Créditos Vinculados	Saldo Devedor
1138-01	CP PATRONAL - EMPREGADOS/AVULSOS	04/2024	288,59	288,59	0,00
1646-01	CP PATRONAL - GILRAT AJUSTADO	04/2024	43,28	43,28	0,00

Obra: 90.015.74165/79
Grupo: CONTRIBUIÇÃO PARA OUTRAS ENTIDADES E FUNDOS

Código	Descrição	PA Débito	Valor Original	Créditos Vinculados	Saldo Devedor
1170-01	CP TERCEIROS - SALÁRIO EDUCAÇÃO	04/2024	36,07	36,07	0,00
1176-01	CP TERCEIROS - INCRA	04/2024	2,88	2,88	0,00
1181-01	CP TERCEIROS - SENAI	04/2024	14,42	14,42	0,00
1184-01	CP TERCEIROS - SESI	04/2024	21,64	21,64	0,00
1200-01	CP TERCEIROS - SEBRAE	04/2024	8,65	8,65	0,00



MINISTÉRIO DA ECONOMIA
SECRETARIA ESPECIAL DA RECEITA FEDERAL DO BRASIL
Recibo de Entrega da Declaração de Débitos e Créditos Tributários Federais Previdenciários - DCTFWeb

CNPJ/CPF	33.957.361/0001-80
Nome	ASCN CONSTRUTORA LTDA
Período de apuração	04/2024
Declaração Retificadora	Não
Identificação da apuração de débitos	72250701 / Reinf CP 25734396771 / eSocial

Totalização dos tributos apurados no período

Tributos	Débitos Apurados	Saldo a Pagar
Contribuição Previdenciária Segurados	R\$ 839,31	R\$ 0,00
Contribuição Previdenciária Patronal	R\$ 2.236,66	R\$ 0,00
Contribuição para Outras Entidades e Fundos	R\$ 457,07	R\$ 0,00
IRRF	R\$ 0,00	R\$ 0,00
COFINS	R\$ 0,00	R\$ 0,00
PIS	R\$ 0,00	R\$ 0,00
CSRF	R\$ 0,00	R\$ 0,00
COSIRF	R\$ 0,00	R\$ 0,00
TOTAL	R\$ 3.533,04	R\$ 0,00

O presente Recibo de Entrega da DCTFWeb contém a transcrição da Ficha Resumo da referida declaração, que constitui confissão de dívida, de forma irretroatável, dos tributos declarados. Fica o declarante ciente de que os tributos declarados na DCTFWeb e não pagos serão enviados para inscrição em Dívida Ativa da União, conforme o disposto no parágrafo 2º do artigo 5º do Decreto-Lei nº 2.124, de 13 de junho de 1984, combinado com a Portaria MF nº 118, de 28 de junho de 1984, estando o declarante sujeito ainda a:

- a) Sobre os tributos não pagos ou não recolhidos nos prazos legais incidirão multa e juros de mora, nos termos do art. 61 da Lei nº 9.430, de 27 de dezembro de 1996, combinado com o art. 35 da Lei nº 8.212, de 24 de julho de 1991;
- b) inclusão no Cadastro Informativo de Créditos não Quitados do Setor Público Federal (CADIN), impedindo operações de crédito com recursos públicos, a concessão de incentivos fiscais e financeiros e a celebração de convênios e similares que envolvam desembolso de recursos públicos e respectivos aditamentos (Lei nº 10.522, de 19 de julho de 2002);
- c) encaminhamento ao Ministério Público Federal de Representação Fiscal para Fins Penais nos casos que, em tese, tenham ocorrido crime contra a ordem tributária ou contra a previdência social, por deixar de recolher, no prazo legal, valor de tributo ou de contribuição social, descontado ou cobrado, na qualidade de sujeito passivo de obrigação e que deveria recolher aos cofres públicos (Lei nº 8.137, de 27 de dezembro de 1990 e Código Penal).

No caso de falta de apresentação ou de apresentação de declaração com incorreções ou omissões, o contribuinte ficará sujeito às multas previstas no artigo 32-A da Lei nº 8.212, de 1991, e no art. 7º da Lei nº 10.426, de 24 de abril de 2002.

Não surtirão efeitos as retificações de informações prestadas na DCTFWeb que pretendam excluir ou reduzir débitos:

- enviados para inscrição em Dívida Ativa da União, sejam eles saldos a pagar ou valores apurados em procedimento de auditoria interna;
- incluídos em parcelamento deferido;
- que tenham sido objeto de declaração de compensação não passível de retificação ou cancelamento.

Também não surtirão efeitos as retificações de débitos de tributos em relação aos quais o sujeito passivo tenha sido objeto de procedimento fiscal e/ou nos casos em que a apresentação da declaração ocorra após o prazo decadencial.

Dados do Representante da Pessoa Jurídica

Nome	ANTONIO SOARES CORDEIRO NETO
CPF	038.768.825-08
Telefone	-

Recibo de Entrega da DCTFWeb

DCTFWeb recebida via Internet pelo Agente Receptor SERPRO em	07/05/2024 10:22:37
Nº do recibo de entrega	0000050000228469559



Detalhe da Guia Emitida

Empregador: 33.957.361 **Nome Empregador:** ASCN CONSTRUTORA LTDA **Qtd. Trabalhadores:** 4 **Origem:** Gestão de Guias
Vencimento da Guia: 20/05/2024 **Número da Guia:** 0124050607372601-9 **Emitida por:** 33.957.361/0001-80 - ASCN CONSTRUTORA **Data Emissão:** 06/05/2024 12:02:01 (Brasília)

Relação de Trabalhadores

Comp. Apuração		Comp. Referência		Nome Trabalhador	Matrícula	CPF	Categoria	Vencimento	Tipo Depósito	Base Remuneração Total	Valor FGTS na Guia	Juros	Atualiz. Monetária	Multa	Total	
04/2024				VINICIUS SILVA BISPO	8	079.058.295-37	101	20/05/2024	Mensal	1.442,98	115,43	0,00	0,00	0,00	115,43	
Total do Tomador										Sem Tomador	1.442,98	115,43	0,00	0,00	0,00	115,43
Total do Estabelecimento										90.011.25370/73	1.442,98	115,43	0,00	0,00	0,00	115,43
Total da Guia										6.656,62	532,50	0,00	0,00	0,00	532,50	



Detalhe da Guia Emitida

Empregador: 33.957.361 **Nome Empregador:** ASCN CONSTRUTORA LTDA **Qtd. Trabalhadores:** 4 **Origem:** Gestão de Guias
Vencimento da Guia: 20/05/2024 **Número da Guia:** 0124050607372601-9 **Emitida por:** 33.957.361/0001-80 - ASCN CONSTRUTORA **Data Emissão:** 06/05/2024 12:02:01 (Brasília)

Relação de Trabalhadores

Comp. Apuração		Comp. Referência		Nome Trabalhador	Matrícula	CPF	Categoria	Vencimento	Tipo Depósito	Base Remuneração Total	Valor FGTS na Guia	Juros	Atualiz. Monetária	Multa	Total	
04/2024				GENIVAL ALMEIDA BISPO FILHO	4	079.057.995-22	101	20/05/2024	Mensal	1.442,98	115,43	0,00	0,00	0,00	115,43	
									Total do Tomador	Sem Tomador	1.442,98	115,43	0,00	0,00	0,00	115,43
									Total do Estabelecimento	90.014.2441777	1.442,98	115,43	0,00	0,00	0,00	115,43
										Total da Guia	6.656,62	532,50	0,00	0,00	0,00	532,50



Detalhe da Guia Emitida

Empregador: 33.957.361 **Nome Empregador:** ASCN CONSTRUTORA LTDA **Qtd. Trabalhadores:** 4 **Origem:** Gestão de Guias
Vencimento da Guia: 20/05/2024 **Número da Guia:** 0124050607372601-9 **Emitida por:** 33.957.361/0001-80 - ASCN CONSTRUTORA **Data Emissão:** 06/05/2024 12:02:01 (Brasília)

Relação de Trabalhadores

Comp. Apuração		Comp. Referência	Nome Trabalhador	Matrícula	CPF	Categoria	Vencimento	Tipo Depósito	Base Remuneração Total	Valor FGTS na Guia	Juros	Atualiz. Monetária	Multa	Total
Estabelecimento:			90.015.29338/78			Tomador:			Sem Tomador					
04/2024			ENOCK JOSE PEREIRA NETO	14	041.621.565-30	101	20/05/2024	Mensal	2.327,68	186,21	0,00	0,00	0,00	186,21
Total do Tomador								Sem Tomador	2.327,68	186,21	0,00	0,00	0,00	186,21
Total do Estabelecimento								90.015.29338/78	2.327,68	186,21	0,00	0,00	0,00	186,21
Total da Guia									6.656,62	532,50	0,00	0,00	0,00	532,50



Detalhe da Guia Emitida

Empregador: 33.957.361 **Nome Empregador:** ASCN CONSTRUTORA LTDA **Qtd. Trabalhadores:** 4 **Origem:** Gestão de Guias
Vencimento da Guia: 20/05/2024 **Número da Guia:** 0124050607372601-9 **Emitida por:** 33.957.361/0001-80 - ASCN CONSTRUTORA **Data Emissão:** 06/05/2024 12:02:01 (Brasília)

Relação de Trabalhadores

Comp. Apuração		Comp. Referência	Nome Trabalhador	Matrícula	CPF	Categoria	Vencimento	Tipo Depósito	Base Remuneração Total	Valor FGTS na Guia	Juros	Atualiz. Monetária	Multa	Total
04/2024			EDVAN GONZAGA SANTOS	16	083.702.515-01	101	20/05/2024	Mensal	1.442,98	115,43	0,00	0,00	0,00	115,43
Total do Tomador								Sem Tomador	1.442,98	115,43	0,00	0,00	0,00	115,43
Total do Estabelecimento								90.015.74165/79	1.442,98	115,43	0,00	0,00	0,00	115,43
Total da Guia									6.656,62	532,50	0,00	0,00	0,00	532,50

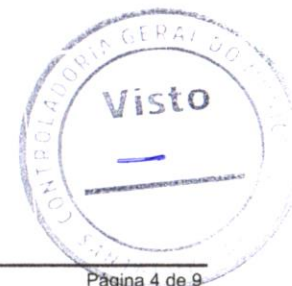

Detalhe da Guia Emitida

Empregador: 33.957.361 **Nome Empregador:** ASCN CONSTRUTORA LTDA **Qtd. Trabalhadores:** 4 **Origem:** Gestão de Guias
Vencimento da Guia: 20/05/2024 **Número da Guia:** 0124050607372601-9 **Emitida por:** 33.957.361/0001-80 - ASCN CONSTRUTORA **Data Emissão:** 06/05/2024 12:02:01 (Brasília)

Relação de Categorias

Estabelecimento: 90.011.25370/73											
Comp. Apuração	Categoria	Qtd. Trabalhadores	Base Remuneração Total	FGTS Mensal na Guia	FGTS Rescisório na Guia	Ind. Compensatória na Guia	Juros	Atualiz. Monetária	Multa	Total	
04/2024	101	1	1.442,98	115,43	0,00	0,00	0,00	0,00	0,00	115,43	
Total do Estabelecimento		90.011.25370/73	1.442,98	115,43	0,00	0,00	0,00	0,00	0,00	115,43	
Estabelecimento: 90.014.24417/77											
Comp. Apuração	Categoria	Qtd. Trabalhadores	Base Remuneração Total	FGTS Mensal na Guia	FGTS Rescisório na Guia	Ind. Compensatória na Guia	Juros	Atualiz. Monetária	Multa	Total	
04/2024	101	1	1.442,98	115,43	0,00	0,00	0,00	0,00	0,00	115,43	
Total do Estabelecimento		90.014.24417/77	1.442,98	115,43	0,00	0,00	0,00	0,00	0,00	115,43	
Estabelecimento: 90.015.29338/78											
Comp. Apuração	Categoria	Qtd. Trabalhadores	Base Remuneração Total	FGTS Mensal na Guia	FGTS Rescisório na Guia	Ind. Compensatória na Guia	Juros	Atualiz. Monetária	Multa	Total	
04/2024	101	1	2.327,68	186,21	0,00	0,00	0,00	0,00	0,00	186,21	
Total do Estabelecimento		90.015.29338/78	2.327,68	186,21	0,00	0,00	0,00	0,00	0,00	186,21	
Estabelecimento: 90.015.74165/79											
Comp. Apuração	Categoria	Qtd. Trabalhadores	Base Remuneração Total	FGTS Mensal na Guia	FGTS Rescisório na Guia	Ind. Compensatória na Guia	Juros	Atualiz. Monetária	Multa	Total	
04/2024	101	1	1.442,98	115,43	0,00	0,00	0,00	0,00	0,00	115,43	
Total do Estabelecimento		90.015.74165/79	1.442,98	115,43	0,00	0,00	0,00	0,00	0,00	115,43	
Total da Guia			6.656,62	532,50	0,00	0,00	0,00	0,00	0,00	532,50	



Detalhe da Guia Emitida

Empregador: 33.957.361 **Nome Empregador:** ASCN CONSTRUTORA LTDA **Qtd. Trabalhadores:** 4 **Origem:** Gestão de Guias
Vencimento da Guia: 20/05/2024 **Número da Guia:** 0124050607372601-9 **Emitida por:** 33.957.361/0001-80 - ASCN CONSTRUTORA **Data Emissão:** 06/05/2024 12:02:01 (Brasília)

Descrição das categorias:

101 - Empregado - Geral, inclusive o empregado público da administração direta ou indireta contratado pela CLT
102 - Empregado - Trabalhador rural por pequeno prazo da Lei 11.718/2008
103 - Empregado - Aprendiz
104 - Empregado - Doméstico
105 - Empregado - Contrato a termo firmado nos termos da Lei 9.601/1998
108 - Trabalhador temporário - Contrato nos termos da Lei 6.019/1974
107 - Empregado - Contrato de trabalho Verde e Amarelo - sem acordo para antecipação mensal da multa rescisória do FGTS
108 - Empregado - Contrato de trabalho Verde e Amarelo - com acordo para antecipação mensal da multa rescisória do FGTS
111 - Empregado - Contrato de trabalho Intermitente
201 - Trabalhador avulso portuário
202 - Trabalhador avulso não portuário
301 - Servidor público titular de cargo efetivo, magistrado, ministro de Tribunal de Contas, conselheiro de Tribunal de Contas e membro do Ministério Público
302 - Servidor público ocupante de cargo exclusivo em comissão
303 - Exercente de mandato eletivo
304 - Servidor público exercente de mandato eletivo, inclusive com exercício de cargo em comissão
305 - Servidor público indicado para conselho ou órgão deliberativo, na condição de representante do governo, órgão ou entidade da administração pública
306 - Servidor público contratado por tempo determinado, sujeito a regime administrativo especial definido em lei própria
307 - Militar
308 - Conscrito
309 - Agente público - Outros
310 - Servidor público eventual
311 - Ministros, juizes, procuradores, promotores ou oficiais de justiça à disposição da Justiça Eleitoral
312 - Auxiliar local
401 - Dirigente Sindical - informação prestada pelo sindicato
410 - Trabalhador cedido/exercício em outro órgão/juiz auxiliar - Informação prestada pelo cessionário/destino
701 - Contribuinte individual - Autônomo em geral, exceto se enquadrado em uma das demais categorias de contribuinte individual
711 - Contribuinte individual - Transportador autônomo de passageiros
712 - Contribuinte individual - Transportador autônomo de carga
721 - Contribuinte individual - Diretor não empregado, com FGTS
722 - Contribuinte individual - Diretor não empregado, sem FGTS
723 - Contribuinte individual - Empresário, sócio e membro de conselho de administração ou fiscal
731 - Contribuinte individual - Cooperado que presta serviços por intermédio de cooperativa de trabalho
734 - Contribuinte individual - Transportador cooperado que presta serviços por intermédio de cooperativa de trabalho
738 - Contribuinte individual - Cooperado filiado a cooperativa de produção
741 - Contribuinte individual - Microempreendedor individual
751 - Contribuinte individual - Magistrado classista temporário da Justiça do Trabalho ou da Justiça Eleitoral que seja aposentado de qualquer regime previdenciário
761 - Contribuinte individual - Associado eleito para direção de cooperativa, associação ou entidade de classe de qualquer natureza ou finalidade, bem como o síndico ou administrador eleito para exercer atividade de direção condominial, desde que recebam remuneração
771 - Contribuinte individual - Membro de conselho tutelar, nos termos da Lei 8.069/1990
781 - Ministro de confissão religiosa ou membro de vida consagrada, de congregação ou de ordem religiosa
901 - Estagiário
902 - Médico residente
903 - Bolsista, nos termos da Lei 8.958/1994
904 - Participante de curso de formação, como etapa de concurso público, sem vínculo de emprego/estatutário
905 - Artista não profissional em formação que receba bolsa



Detalhe da Guia Emitida

Empregador: 33.957.361 **Nome Empregador:** ASCN CONSTRUTORA LTDA **Qtd. Trabalhadores:** 4 **Origem:** Gestão de Guias
Vencimento da Guia: 20/05/2024 **Número da Guia:** 0124050607372601-9 **Emitida por:** 33.957.361/0001-80 - ASCN CONSTRUTORA **Data Emissão:** 06/05/2024 12:02:01 (Brasília)

Relação de Estabelecimentos

Comp. Apuração	Estabelecimento	Qtd. Trabalhadores	Base Remuneração Total	FGTS Mensal na Guia	FGTS Rescisório na Guia	Ind. Compensatória na Guia	Juros	Atualiz. Monetária	Multa	Total
04/2024	90.011.25370/73	1	1.442,98	115,43	0,00	0,00	0,00	0,00	0,00	115,43
04/2024	90.014.24417/77	1	1.442,98	115,43	0,00	0,00	0,00	0,00	0,00	115,43
04/2024	90.015.29338/78	1	2.327,68	186,21	0,00	0,00	0,00	0,00	0,00	186,21
04/2024	90.015.74165/79	1	1.442,98	115,43	0,00	0,00	0,00	0,00	0,00	115,43
Total da Guia			6.656,62	532,50	0,00	0,00	0,00	0,00	0,00	532,50

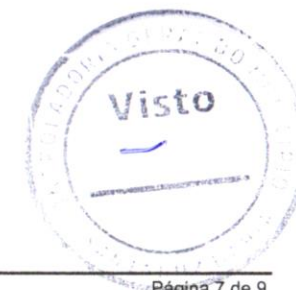

Detalhe da Guia Emitida

Empregador: 33.957.361 **Nome Empregador:** ASCN CONSTRUTORA LTDA **Qtd. Trabalhadores:** 4 **Origem:** Gestão de Guias
Vencimento da Guia: 20/05/2024 **Número da Guia:** 0124050607372601-9 **Emitida por:** 33.957.361/0001-80 - ASCN CONSTRUTORA **Data Emissão:** 06/05/2024 12:02:01 (Brasília)

Relação de Tipos de Valor

Estabelecimento: 90.011.25370/73											
Comp. Apuração	Tipo de Valor	Qtd. Trabalhadores	Base Remuneração Total	FGTS Mensal na Guia	FGTS Rescisório na Guia	Ind. Compensatória na Guia	Juros	Atualiz. Monetária	Multa	Total	
04/2024	11 - FGTS mensal	1	1.442,98	115,43	0,00	0,00	0,00	0,00	0,00	115,43	
Total do Estabelecimento		90.011.25370/73	1.442,98	115,43	0,00	0,00	0,00	0,00	0,00	115,43	

Estabelecimento: 90.014.24417/77											
Comp. Apuração	Tipo de Valor	Qtd. Trabalhadores	Base Remuneração Total	FGTS Mensal na Guia	FGTS Rescisório na Guia	Ind. Compensatória na Guia	Juros	Atualiz. Monetária	Multa	Total	
04/2024	11 - FGTS mensal	1	1.442,98	115,43	0,00	0,00	0,00	0,00	0,00	115,43	
Total do Estabelecimento		90.014.24417/77	1.442,98	115,43	0,00	0,00	0,00	0,00	0,00	115,43	

Estabelecimento: 90.015.29338/78											
Comp. Apuração	Tipo de Valor	Qtd. Trabalhadores	Base Remuneração Total	FGTS Mensal na Guia	FGTS Rescisório na Guia	Ind. Compensatória na Guia	Juros	Atualiz. Monetária	Multa	Total	
04/2024	11 - FGTS mensal	1	2.327,68	186,21	0,00	0,00	0,00	0,00	0,00	186,21	
Total do Estabelecimento		90.015.29338/78	2.327,68	186,21	0,00	0,00	0,00	0,00	0,00	186,21	

Estabelecimento: 90.015.74165/79											
Comp. Apuração	Tipo de Valor	Qtd. Trabalhadores	Base Remuneração Total	FGTS Mensal na Guia	FGTS Rescisório na Guia	Ind. Compensatória na Guia	Juros	Atualiz. Monetária	Multa	Total	
04/2024	11 - FGTS mensal	1	1.442,98	115,43	0,00	0,00	0,00	0,00	0,00	115,43	
Total do Estabelecimento		90.015.74165/79	1.442,98	115,43	0,00	0,00	0,00	0,00	0,00	115,43	
Total da Guia			6.656,62	532,50	0,00	0,00	0,00	0,00	0,00	532,50	



Detalhe da Guia Emitida

Empregador: 33.957.361 **Nome Empregador:** ASCN CONSTRUTORA LTDA **Qtd. Trabalhadores:** 4 **Origem:** Gestão de Guias
Vencimento da Guia: 20/05/2024 **Número da Guia:** 0124050607372601-9 **Emitida por:** 33.957.361/0001-80 - ASCN CONSTRUTORA **Data Emissão:** 06/05/2024 12:02:01 (Brasília)

Relação de Tomadores de Serviço

Tomador:		Sem Tomador								
Comp. Apuração	Qtd. Trabalhadores	Base Remuneração Total	FGTS Mensal na Guia	FGTS Rescisório na Guia	Ind. Compensatória na Guia	Juros	Atualiz. Monetária	Multa	Total	
04/2024	4	6.656,62	532,50	0,00	0,00	0,00	0,00	0,00	532,50	
	Total da Guia	6.656,62	532,50	0,00	0,00	0,00	0,00	0,00	532,50	



RELATÓRIO DIÁRIO DE OBRA				Data							
				S	T	Q	Q	X	S	S	D
CLIENTE: PREFEITURA MUNICIPAL DE SANTALUZ				EFETIVO PESSOAL							
OBJETO: CONTRATAÇÃO DE EMPRESA DE ENGENHARIA PARA EXECUÇÃO DE OBRA NA REFORMA DE POSTOS DE SAÚDE DO MUNICÍPIO DE SANTALUZ/BAHIA - POSTO BOA ESPERANÇA.											
CONTRATO N° 269/2022		RDC: 065		RDO: 147		CATEGORIA				QTDE	
Condições Climáticas: Manhã: (1) Tarde: (1) Noite: ()				MAO DE OBRA INDIRETA							
SIMBOLOGIA: 1- Tempo Bom 2 - Chuva c/ cond. Trab. 3- Chuva s/ cond. Trab.				Gerente de Obra							
SERVIÇOS EXECUTADOS / OCORRENCIAS				Engenheiro							
DEMOLIÇÃO DE ALVENARIA DE BLOCO FURADO, DE FORMA MANUAL, SEM REAPROVEITAMENTO. AF_12/2017				Enc. de Segurança							
COMPOSIÇÃO REPRESENTATIVA EXECUÇÃO DE ESTRUTURAS DE CONCRETO				Aux. Adm							
ALVENARIA DE VEDAÇÃO DE BLOCOS CERÂMICOS FURADOS NA HORIZONTAL DE 6X19X25 CM (ESPESURA 9 CM) E ARGAMASSA DE ASSENTAMENTO COM PREPARO EM BETONEIRA. AF_12/2021				Mestre de obra							
Revestimento metálico em alumínio composto (Alucobond), e=0,3mm, pintura Kaynar 500 composta por seis camadas, inclusive estrutura metálica auxiliar em perfil de viga "U" de 2" -				Encarregado geral							
				Hh DO DIA							
				MAO DE OBRA DIRETA							
				Topógrafo							
				Auxiliar de topografia							
				Pedreiro							
				Ajudante Geral							
				Calçateiro							
				Carpinteiro							
				Operador de Motosserra							
				Motorista							
				Montador							
				Montador/Eletricista							
				Eletricista							
				Operador de Patrol							
				Operador de Escavadeira							
				Operador de Pá carregadeira							
				Motorista de caçamba							
				Pinor							
				Serralheiro							
				Hh DO DIA							
CONSIDERAÇÕES				RESUMO DO EFETIVO							
				EFETIVO DO DIA							
				JORNADA DE TRABALHO							
				Hh DO DIA							
				Hh ACUMULADO							
OBSERVAÇÕES				EFETIVO EQUIPAMENTOS							
				TIPO				QTDE.			
				Veículo Leve							
				Caminhão Munck							
				Caminhão Toco							
				Escavadeira							
				Pá carregadeira							
				Caçamba							
				Patrol							
				PC 200							
				Placa Vibratória							
GERENTE DE OBRA:				FISCALIZAÇÃO:							
Data: 01/03/2024				Data: 01/03/2024							



Antonio Soares Cordeiro Neto
Engenheiro Civil
CREA 051888554-2

Franklin de J. Sena
Engenheiro Civil
Cre 062008279-7



RELATÓRIO DIÁRIO DE OBRA				Data							
				S	T	Q	Q	S	X	S	D
CLIENTE: PREFEITURA MUNICIPAL DE SANTALUZ OBJETO: CONTRATAÇÃO DE EMPRESA DE ENGENHARIA PARA EXECUÇÃO DE OBRA NA REFORMA DE POSTOS DE SAÚDE DO MUNICÍPIO DE SANTALUZ/BAHIA - POSTO BOA ESPERANÇA. CONTRATO Nº 269/2022 RDC: 005 RDO: 148				EFETIVO PESSOAL							
Condições Climáticas: Manhã: (1) Tarde: (1) Noite: () SÍMBOLOGIA: 1- Tempo Bom 2- Chuva c/ cond. Trab. 3- Chuva s/ cond. Trab.				CATEGORIA				QTDE			
SERVIÇOS EXECUTADOS / OCORRÊNCIAS DEMOLIÇÃO DE ALVENARIA DE BLOCO FURADO, DE FORMA MANUAL, SEM REAPROVEITAMENTO. AF_12/2017 COMPOSIÇÃO REPRESENTATIVA) EXECUÇÃO DE ESTRUTURAS DE CONCRETO ALVENARIA DE VEDAÇÃO DE BLOCOS CERÂMICOS FURADOS NA HORIZONTAL DE 6X19X26 CM (ESPESURA 3 CM) E ARGAMASSA DE ASSENTAMENTO COM PREPARO EM BETONEIRA. AF_12/2021 Revestimento metálico em alumínio composto (Alucebond), e=0,3mm, pintura Kaynar 500 composta por seis camadas, inclusive estrutura metálica auxiliar em perfil de viga "U" de 2" -				MÃO DE OBRA INDIRETA							
				Gerente de Obra				1			
				Engenheiro							
				Tec. de Segurança							
				Aux. Adm.							
				Mestre de obra							
				Encarregado geral				1			
				HH DO DIA							
				MÃO DE OBRA DIRETA							
				Topógrafo							
				Auxiliar de topografia							
				Pedreiro				2			
				Ajudante Geral				2			
				Calçeteiro							
				Carpinteiro							
				Operador de Motosserra							
				Motorista							
				Montador							
				Montador/Eletricista							
				Eletricista							
				Operador de Patrol							
				Operador de Escavadeira							
				Operador de Pá carregadeira							
				Motorista de caçamba							
				Pintor							
				Serralheiro							
				HH DO DIA							
CONSIDERAÇÕES				RESUMO DO EFETIVO							
				EFETIVO DO DIA							
				JORNADA DE TRABALHO							
				HH DO DIA							
				HH ACUMULADO							
OBSERVAÇÕES				EFETIVO EQUIPAMENTOS							
				TIPO				QTDE.			
				Veículo Leve							
				Caminhão Munck							
				Caminhão Toco							
				Escavadeira							
				Pá carregadeira							
				Caçamba							
				Patrol							
				PC 200							
				Placa Vibratória							
GERENTE DE OBRA:				FISCALIZAÇÃO:							
Data: 02/03/2024				Data: 02/03/2024							



Antonio Soares Cordeiro Neto
 Engenheiro Civil
 CREA nº 051888554-2

Franklin de J. Sena
 Engenheiro Civil
 Cred. 663000219-9



RELATÓRIO DIÁRIO DE OBRA				Data								
CLIENTE: PREFEITURA MUNICIPAL DE SANTALUZ				S	T	Q	Q	S	S	X	D	
OBJETO: CONTRATAÇÃO DE EMPRESA DE ENGENHARIA PARA EXECUÇÃO DE OBRA NA REFORMA DE POSTOS DE SAÚDE DO MUNICÍPIO DE SANTALUZ/BAHIA - POSTO BOA ESPERANÇA.				EFETIVO PESSOAL								
CONTRATO Nº 269/2022				RDC: 005	RDO: 149			CATEGORIA				
Condições Climáticas: Manhã (1) Tarde (1) Noite ()				MAO DE OBRA INDIRETA								
SIMBOLOGIA: 1- Tempo Bom 2- Chuva c/ cond. Trab. 3- Chuva s/ cond. Trab.				SERVIÇOS EXECUTADOS / OCORRÊNCIAS								
SEM SERVIÇOS				Gerente de Obra								
				Engenheiro								
				Tec. de Segurança								
				Aux Adm								
				Mestre de obra								
				Encarregado geral								
				HH DO DIA								
				MAO DE OBRA DIRETA								
				Topografo								
				Auxiliar de topografia								
				Pedreiro								
				Ajudante Geral								
				Caleteiro								
				Carpinteiro								
				Operador de Motosserra								
				Motorista								
				Montador								
				Montador/Eletricista								
				Eletricista								
				Operador de Patrol								
				Operador de Escavadeira								
				Operador de Pá carregadeira								
				Motorista de caçamba								
				Pintor								
				Serralheiro								
				HH DO DIA								
CONSIDERAÇÕES				RESUMO DO EFETIVO								
				EFETIVO DO DIA								
				JORNADA DE TRABALHO								
				HH DO DIA								
				HH ACUMULADO								
				EFETIVO EQUIPAMENTOS								
OBSERVAÇÕES				TIPO								
				QTYUE								
				Veículo Leve								
				Caminhão Munck								
				Caminhão Toco								
				Escavadeira								
				Pá carregadeira								
				Caçamba								
				Patrol								
				IPC 200								
				Placa Vibratória								
GERENTE DE OBRA:				FISCALIZAÇÃO:								
Data: 03/03/2024				Data: 03/03/2024								

Antonio Soares Cordeiro Neto
 Engenheiro Civil
 CREA + 051888554-2

Franklin de J. Sena
 Engenheiro Civil
 Crea 000000000-9



RELATÓRIO DIÁRIO DE OBRA						Data							
						S	X	T	Q	Q	S	S	D
CLIENTE: PREFEITURA MUNICIPAL DE SANTALUZ OBJETO: CONTRATAÇÃO DE EMPRESA DE ENGENHARIA PARA EXECUÇÃO DE OBRA NA REFORMA DE POSTOS DE SAÚDE DO MUNICÍPIO DE SANTALUZ/BAHIA - POSTO BOA ESPERANÇA.						EFETIVO PESSOAL							
CONTRATO N° 289/2022 RDC: 005 RDO: 151						CATEGORIA MAO DE OBRA INDIRETA QTDE							
Condições Climáticas: Manhã (1) Tarde (1) Noite () SIMBOLOGIA: 1- Tempo Bom 2- Chuva c/ cond. Trab. 3- Chuva s/ cond. Trab.						Gerente de Obra Engenheiro 1 Tec. de Segurança Aux Adm Mestre de obra Encarregado geral 1							
SERVIÇOS EXECUTADOS / OCORRÊNCIAS DEMOLIÇÃO DE ALVENARIA DE BLOCO FURADO, DE FORMA MANUAL, SEM REAPROVEITAMENTO. AF_12/2017 COMPOSIÇÃO REPRESENTATIVA) EXECUÇÃO DE ESTRUTURAS DE CONCRETO ALVENARIA DE VEDAÇÃO DE BLOCOS CERÂMICOS FURADOS NA HORIZONTAL DE 9X19X29 CM (ESPESSURA 9 CM) E ARGAMASSA DE ASSENTAMENTO COM PREPARO EM BETONERA. AF_12/2021 Revestimento metálico em alumínio composto (Alucobond), e=0,3mm, pintura Kaynar 500 composta por seis camadas, inclusive estrutura metálica auxiliar em perfil de viga "U" de 2".						Hh DO DIA MAO DE OBRA DIRETA Topografo Auxiliar de topografia Pedreiro 2 Ajudante Geral 2 Calceiro Carpinteiro Operador de Motosserra Motorista Montador Montador/Eletricista Eletricista Operador de Patrol Operador de Escavadeira Operador de Pá carregadeira Motorista de caçamba Pintor Serralheiro							
CONSIDERAÇÕES						RESUMO DO EFETIVO							
						EFETIVO DO DIA JORNADA DE TRABALHO Hh DO DIA Hh ACUMULADO							
OBSERVAÇÕES						EFETIVO EQUIPAMENTOS							
						TIPO QTDE. Veículo Leve Caminhão Blunch Caminhão Yoco Escavadeira Pá carregadeira Caçamba Patrol PC 200 Placa Vibratória							
GERENTE DE OBRA:						FISCALIZAÇÃO:							
Data: 05/03/2024						Data: 05/03/2024							

Antonio Soares Cordeiro Neto
Engenheiro Civil
CREA + 051888554-2

Franklin de J. Sena
Engenheiro Civil
Cred. 0621.00719-9



RELATÓRIO DIÁRIO DE OBRA				Data							
				S	T	Q	Q	S	S	D	
CLIENTE: PREFEITURA MUNICIPAL DE SANTALUZ				EFETIVO PESSOAL							
OBJETO: CONTRATAÇÃO DE EMPRESA DE ENGENHARIA PARA EXECUÇÃO DE OBRA NA REFORMA DE POSTOS DE SAÚDE DO MUNICÍPIO DE SANTALUZ/BAHIA - POSTO BOA ESPERANÇA.											
CONTRATO N° 269/2022				RDC: 005		RDO: 153		CATEGORIA			QTDE
Condições Climáticas: Manhã: (1) Tarde: (1) Noite: ()				MÃO DE OBRA INDIRETA							
SMBOLOGIA: 1- Tempo Bom 2 - Chuva c/ cond. Trab. 3- Chuva s/ cond. Trab.				Gerente de Obra							
SERVIÇOS EXECUTADOS / OCORRENCIAS				Engenheiro							1
DEMOLIÇÃO DE ALVENARIA DE BLOCO FURADO, DE FORMA MANUAL, SEM REAPROVEITAMENTO. AF_12/2017				Téc. de Segurança							
COMPOSIÇÃO REPRESENTATIVA) EXECUÇÃO DE ESTRUTURAS DE CONCRETO				Aux Adm							
ALVENARIA DE VEDAÇÃO DE BLOCOS CERÂMICOS FURADOS NA HORIZONTAL DE 9X19X29 CM (ESPESURA 9 CM) E ARGAMASSA DE ASSENTAMENTO COM PREPARO EM BETONERA. AF_12/2021				Mestre de obra							
Revestimento metálico em alumínio composto (Alucobond), e=0,3mm, pintura Kaynar 500 composta por seis camadas, inclusive estrutura metálica auxiliar em perfil de viga "U" de 2" -				Encarregado geral							1
				Hh DO DIA							
				MÃO DE OBRA DIRETA							
				Topografo							
				Auxiliar de topografia							
				Pedreiro							2
				Ajudante Geral							2
				Calceiro							
				Carpinteiro							
				Operador de Motosserra							
				Motorista							
				Montador							
				Montador/Eletricista							
				Eletricista							
				Operador de Patrol							
				Operador de Escavadeira							
				Operador de Pá carregadeira							
				Motorista de caçamba							
				Pintor							
				Serralheiro							
				Hh DO DIA							
CONSIDERAÇÕES				RESUMO DO EFETIVO							
				EFETIVO DO DIA							
				JORNADA DE TRABALHO							
				Hh DO DIA							
				Hh ACUMULADO							
OBSERVAÇÕES				EFETIVO EQUIPAMENTOS							
				TIPO			QTDE.				
				Veículo Leve							
				Caminhão Manick							
				Caminhão Yoco							
				Escavadeira							
				Pá carregadeira							
				Caçamba							
				Patrol							
				PIC 200							
				Placa Vibratória							
GERENTE DE OBRA:				FISCALIZAÇÃO:							
Data: 07/03/2024				Data: 07/03/2024							

Antonio Soares Cordeiro Neto
 Engenheiro Civil
 CREA + 051888554-2

Franklin de S. Sena
 Engenheiro Civil
 CREA + 062213-7



RELATÓRIO DIÁRIO DE OBRA				Data								
				S	T	Q	Q	X	S	S	D	
CLIENTE: PREFEITURA MUNICIPAL DE SANTALUZ				EFETIVO PESSOAL								
OBJETO: CONTRATAÇÃO DE EMPRESA DE ENGENHARIA PARA EXECUÇÃO DE OBRA NA REFORMA DE POSTOS DE SAÚDE DO MUNICÍPIO DE SANTALUZ/BAHA - POSTO BOA ESPERANÇA												
CONTRATO N° 269/2022				RDC: 065		RDC: 154		CATEGORIA				QTDE
Condições Climáticas: Manhã: (1) Tarde: (1) Noite: ()				1- Tempo Bom 2- Chuva e/ cond. Trab. 3- Chuva e/ cond. Trab.				MÃO DE OBRA INDIRETA				
SIMBOLOGIA				Gerente de Obra								1
DEMOLIÇÃO DE ALVENARIA DE BLOCO FURADO, DE FORMA MANUAL, SEM REAPROVEITAMENTO. AF_12/2617				Engenheiro								1
COMPOSIÇÃO REPRESENTATIVA) EXECUÇÃO DE ESTRUTURAS DE CONCRETO				Téc. de Segurança								
ALVENARIA DE VEDAÇÃO DE BLOCOS CERÂMICOS FURADOS NA HORIZONTAL DE 3X19X29 CM (ESPESSURA 9 CM) E ARGAMASSA DE ASSENTAMENTO COM PREPARO EM BETONEIRA. AF_12/2621				Aux Adm								
Revestimento metálico em alumínio composto (Alucobond), e=0,3mm, pintura Kaynar 500 composta por seis camadas, inclusive estrutura metálica auxiliar em perfil de viga "U" de 2" -				Mestre de obra								
				Encarregado geral								1
				Hh DO DIA								
				MÃO DE OBRA DIRETA								
				Topógrafo								
				Auxiliar de topografia								
				Pedreiro								2
				Ajudante Geral								2
				Cajeteiro								
				Carpinteiro								
				Operador de Motosserra								
				Motorista								
				Montador								
				Montador/Eletricista								
				Eletricista								
				Operador de Patrol								
				Operador de Escavadeira								
				Operador de Pá carregadeira								
				Motorista de caçamba								
				Pintor								
				Serralheiro								
				Hh DO DIA								
				RESUMO DO EFETIVO								
CONSIDERAÇÕES				EFETIVO DO DIA								
				JORNADA DE TRABALHO								
				Hh DO DIA								
				Hh ACUMULADO								
OBSERVAÇÕES				EFETIVO EQUIPAMENTOS								
				TIPO				QTDE.				
				Veículo Leve								
				Caminhão Manick								
				Caminhão Toco								
				Escavadeira								
				Pá carregadeira								
				Caçamba								
				Patrol								
				PC 200								
				Placa Vibratória								
GERENTE DE OBRA:				FISCALIZAÇÃO:								
Data: 08/03/2024				Data: 08/03/2024								



Antonio Soares Cordeiro Neto
Engenheiro Civil
CREA + 051888554-2

Franklina de Sena
Engenheiro Civil
CREA + 062.00219-9

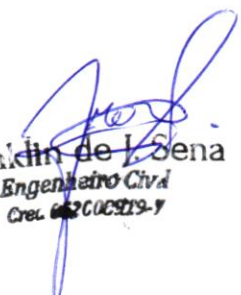

RELATÓRIO DIÁRIO DE OBRA				Data						
				S	T	Q	Q	S	S	D
CLIENTE: PREFEITURA MUNICIPAL DE SANTALUZ				EFETIVO PESSOAL						
OBJETO: CONTRATAÇÃO DE EMPRESA DE ENGENHARIA PARA EXECUÇÃO DE OBRA NA REFORMA DE POSTOS DE SAÚDE DO MUNICÍPIO DE SANTALUZ/BAHA - POSTO BOA ESPERANÇA.										
CONTRATO Nº 269/2022 RDC: 005 RDO: 157										
Condições Climáticas: Manhã: (1) Tarde: (1) Noite: ()				CATEGORIA						
SMBOLOGIA: 1- Tempo Bom 2- Chuva c/ cond. Trab. 3- Chuva s/ cond. Trab.				MÃO DE OBRA INDIRETA						
SERVIÇOS EXECUTADOS / OCORRÊNCIAS				Gerente de Obra						
DEMOLIÇÃO DE ALVENARIA DE BLOCO FURADO, DE FORMA MANUAL, SEM REAPROVEITAMENTO. AF_12/2017				Engenheiro 1						
COMPOSIÇÃO REPRESENTATIVA) EXECUÇÃO DE ESTRUTURAS DE CONCRETO				Tec. de Segurança						
ALVENARIA DE VEDAÇÃO DE BLOCOS CERÂMICOS FURADOS NA HORIZONTAL DE 9X19X29 CM (ESPESSURA 9 CM) E ARGAMASSA DE ASSENTAMENTO COM PREPARO EM BETONEIRA. AF_12/2021				Aux Adm						
Revestimento metálico em alumínio composto (Alucobond), e=0,3mm, pintura Kaynar 500 composta por seis camadas, inclusive estrutura metálica auxiliar em perfil de viga "U" de 2" -				Mestre de obra						
				Encarregado geral 1						
				Hh DO DIA						
				MÃO DE OBRA DIRETA						
				Topógrafo						
				Auxiliar de topografia						
				Pedreiro 2						
				Ajudante Geral 2						
				Calceiro						
				Carpinteiro						
				Operador de Motosserra						
				Motorista						
				Montador						
				Montador/Eletricista						
				Eletricista						
				Operador de Patrol						
				Operador de Escavadeira						
				Operador de Pá carregadeira						
				Motorista de caçamba						
				Pintor						
				Serralheiro						
				Hh DO DIA						
CONSIDERAÇÕES				RESUMO DO EFETIVO						
				EFETIVO DO DIA						
				JORNADA DE TRABALHO						
				Hh DO DIA						
				Hh ACUMULADO						
OBSERVAÇÕES				EFETIVO EQUIPAMENTOS						
				TIPO						
				Veículo Leve						
				Caminhão Munck						
				Caminhão Toco						
				Escavadeira						
				Pá carregadeira						
				Caçamba						
				Patrol						
				PC 200						
				Placa Vibratória						
GERENTE DE OBRA:				FISCALIZAÇÃO:						
Data: 11/03/2024				Data: 11/03/2024						

Antonio Soares Cordeiro Neto
Engenheiro Civil
CREA: 051888554-2

Franklin de J. Sena
Engenheiro Civil
CREA: 0620009219-7



RELATÓRIO DIÁRIO DE OBRA				Data							
				S	X	T	Q	Q	S	S	D
CLIENTE: PREFEITURA MUNICIPAL DE SANTALUZ OBJETO: CONTRATAÇÃO DE EMPRESA DE ENGENHARIA PARA EXECUÇÃO DE OBRA NA REFORMA DE POSTOS DE SAÚDE DO MUNICÍPIO DE SANTALUZ/BÁHIA - POSTO BOA ESPERANÇA CONTRATO Nº 269/2022 RDC: 005 RDO: 158				EFETIVO PESSOAL							
Condições Climáticas: Manhã: (1) Tarde: (1) Noite: () SIMBOLOGIA: 1- Tempo Bom 2- Chuva c/ cond. Trab. 3- Chuva s/ cond. Trab.				CATEGORIA MAO DE OBRA INDIRETA QTDE							
SERVIÇOS EXECUTADOS / OCORRÊNCIAS DEMOLIÇÃO DE ALVENARIA DE BLOCO FURADO, DE FORMA MANUAL, SEM REAPROVEITAMENTO. AF_12/2017 COMPOSIÇÃO REPRESENTATIVA) EXECUÇÃO DE ESTRUTURAS DE CONCRETO ALVENARIA DE VEDAÇÃO DE BLOCOS CERÂMICOS FURADOS NA HORIZONTAL DE 9X19X29 CM (ESPESSURA 9 CM) E ARGAMASSA DE ASSENTAMENTO COM PREPARO EM BETONEIRA. AF_12/2021 Revestimento metálico em alumínio composto (Alucobond), e=0,3mm, pintura Kaynar 500 composta por seis camadas, inclusive estrutura metálica auxiliar em perfil de viga "U" de 2".				Gerente de Obra Engenheiro 1 Tec. de Segurança Aux Adm Mestre de obra Encarregado geral 1							
				Hh DO DIA							
				MAO DE OBRA DIRETA							
				Topografo Auxiliar de topografia Pedreiro 2 Ajudante Geral 2 Calçeteiro Carpinteiro Operador de Motosserra Motorista Montador Montador/Eletricista Eletricista Operador de Patrol Operador de Escavadeira Operador de Pá carregadeira Motorista de caçamba Pintor Serralheiro							
				Hh DO DIA							
CONSIDERAÇÕES				RESUMO DO EFETIVO							
				EFETIVO DO DIA JORNADA DE TRABALHO Hh DO DIA Hh ACUMULADO							
OBSERVAÇÕES				EFETIVO EQUIPAMENTOS							
				TIPO QTDE. Veículo Leve Caminhão Muncik Caminhão Yoco Escavadeira Pá carregadeira Caçamba Patrol PC 200 Placa Vibratória							
GERENTE DE OBRA:				FISCALIZAÇÃO:							
Data: 12/03/2024				Data: 12/03/2024							



Antonio Soares Cordeiro Neto
Engenheiro Civil
CREA: 051888554-2

Franklin de J. Sena
Engenheiro Civil
Crea: 066.000219-7



RELATÓRIO DIÁRIO DE OBRA					Data							
					S	T	X	Q	Q	S	S	D
CLIENTE: PREFEITURA MUNICIPAL DE SANTALUZ OBJETO: CONTRATAÇÃO DE EMPRESA DE ENGENHARIA PARA EXECUÇÃO DE OBRA NA REFORMA DE POSTOS DE SAÚDE DO MUNICÍPIO DE SANTALUZ/BAHIA - POSTO BOA ESPERANÇA.					EFETIVO PESSOAL							
CONTRATO Nº 249/2022 RDC: 005 RDO: 159					CATEGORIA QTDE							
Condições Climáticas: Manhã: (1) Tarde: (1) Noite: () SIMBOLOGIA: 1- Tempo Bom 2- Chuva c/ cond. Trab. 3- Chuva s/ cond. Trab.					MÃO DE OBRA INDIRETA							
DEMOLIÇÃO DE ALVENARIA DE BLOCO FURADO, DE FORMA MANUAL, SEM REAPROVEITAMENTO. AF_12/2017 COMPOSIÇÃO REPRESENTATIVA) EXECUÇÃO DE ESTRUTURAS DE CONCRETO ALVENARIA DE VEDAÇÃO DE BLOCOS CERÂMICOS FURADOS NA HORIZONTAL DE 9X19X29 CM (ESPESSURA 9 CM) E ARGAMASSA DE ASSENTAMENTO COM PREPARO EM BETONEIRA. AF_12/2021 Revestimento metálico em alumínio composto (Alucobond), s=0,3mm, pintura Kaynar 500 composta por seis camadas, inclusive estrutura metálica auxiliar em perfil de viga "U" de 2".					Gerente de Obra Engenheiro 1 Tec. de Segurança Aux. Adm. Mestre de obra Encarregado geral 1							
					MÃO DE OBRA DIRETA							
					Topógrafo Auxiliar de topografia Pedreiro 2 Ajudante Geral 2 Calceiteiro Carpinteiro Operador de Motosserra Motorista Montador Montador/Eletricista Eletricista Operador de Patrol Operador de Escavadeira Operador de Pá carregadeira Motorista de caçamba Pintor Serralheiro							
					RESUMO DO EFETIVO							
CONSIDERAÇÕES					EFETIVO DO DIA JORNADA DE TRABALHO Hh DO DIA Hh ACUMULADO							
OBSERVAÇÕES					EFETIVO EQUIPAMENTOS							
					TIPO QTDE. Veículo Leve Caminhão Munck Caminhão Toco Escavadeira Pá carregadeira Caçamba Patrol PC 290 Placa Vibratória							
GERENTE DE OBRA:					FISCALIZAÇÃO:							
Data: 13/03/2024					Data: 13/03/2024							

Antonio Soares Cordeiro Neto
Engenheiro Civil
CREA nº 051888554-2

Franklin de J. Sena
Engenheiro Civil
CREA nº 003719-7



RELATÓRIO DIÁRIO DE OBRA				Data								
CLIENTE: PREFEITURA MUNICIPAL DE SANTALUZ				S	T	Q	Q	X	S	S	D	
OBJETO: CONTRATAÇÃO DE EMPRESA DE ENGENHARIA PARA EXECUÇÃO DE OBRA NA REFORMA DE POSTOS DE SAÚDE DO MUNICÍPIO DE SANTALUZ/BAHIA - POSTO BOA ESPERANÇA.				EFETIVO PESSOAL								
CONTRATO Nº 269/2022				RDC: 005		RDC: 160		CATEGORIA				
Condições Climáticas: Manhã: (1) Tarde: (1) Noite: ()				MAO DE OBRA INDIRETA								
SIMBOLOGIA: 1- Tempo Bom 2- Chuva c/ cond. Trab. 3- Chuva s/ cond. Trab.				Gerente de Obra								
SERVIÇOS EXECUTADOS / OCORRÊNCIAS				Engenheiro								
DEMOLIÇÃO DE ALVENARIA DE BLOCO FURADO, DE FORMA MANUAL, SEM REAPROVEITAMENTO. AF_12/2017				Tec. de Segurança								
COMPOSIÇÃO REPRESENTATIVA EXECUÇÃO DE ESTRUTURAS DE CONCRETO				Aux Adm								
ALVENARIA DE VEDAÇÃO DE BLOCOS CERÂMICOS FURADOS NA HORIZONTAL DE 9X19X29 CM (ESPESSURA 9 CM) E ARGAMASSA DE ASSENTAMENTO COM PREPARO EM BETONEIRA. AF_12/2021				Mestre de obra								
Revestimento metálico em alumínio composto (Alucobond), e=0,3mm, pintura Kaynar 500 composta por seis camadas, inclusive estrutura metálica auxiliar em perfil de viga "U" de 2" -				Encarregado geral								
				R\$ DO DIA								
				MAO DE OBRA DIRETA								
				Topógrafo								
				Auxiliar de topografia								
				Pedreiro								
				Ajudante Geral								
				Calçateiro								
				Carpinteiro								
				Operador de Motosserra								
				Motorista								
				Montador								
				Montador/Eletricista								
				Eletricista								
				Operador de Patrol								
				Operador de Escavadeira								
				Operador de Pá carregadeira								
				Motorista de caçamba								
				Pintor								
				Serralheiro								
				R\$ DO DIA								
CONSIDERAÇÕES				RESUMO DO EFETIVO								
				EFETIVO DO DIA								
				JORNADA DE TRABALHO								
				R\$ DO DIA								
				R\$ ACUMULADO								
OBSERVAÇÕES				EFETIVO EQUIPAMENTOS								
				TIPO								
				QTD.								
				Veículo Leve								
				Caminhão Munck								
				Caminhão Toco								
				Escavadeira								
				Pá carregadeira								
				Caçamba								
				Patrol								
				PC 200								
				Placa Vibratória								
GERENTE DE OBRA:				FISCALIZAÇÃO:								
Data: 14/03/2024				Data: 14/03/2024								

Antonio Soares Cordeiro Neto
Engenheiro Civil
CREA: 051888554-2

Francisco de S. Ser...
Engenheiro Civil
Cre. 062.00719-7



RELATÓRIO DIÁRIO DE OBRA				Data							
				X							
				S	T	Q	Q	S	S	D	
CLIENTE: PREFEITURA MUNICIPAL DE SANTALUZ OBJETO: CONTRATAÇÃO DE EMPRESA DE ENGENHARIA PARA EXECUÇÃO DE OBRA NA REFORMA DE POSTOS DE SAÚDE DO MUNICÍPIO DE SANTALUZ/BAHA - POSTO BOA ESPERANÇA. CONTRATO Nº 269/2022 RDC: 005 RDO: 164				EFETIVO PESSOAL							
Condições Climáticas: Manhã: (1) Tarde: (1) Noite: () SIMBOLOGIA: 1- Tempo Bom 2- Chuva cf cond. Trab. 3- Chuva sf cond. Trab.				CATEGORIA MAO DE OBRA INDRETA QTDE							
SERVIÇOS EXECUTADOS / OCORRÊNCIAS REVESTIMENTO CERÂMICO PARA PISO COM PLACAS TIPO ESMALTADA EXTRA DE DIMENSÕES 45X45 CM APLICADA EM AMBIENTES DE ÁREA MAIOR QUE 10 M2. AF_06/2014 RODAPE CERÂMICO DE 7CM DE ALTURA COM PLACAS TIPO ESMALTADA EXTRA DE DIMENSÕES 45X45CM. AF_06/2014 Fomecimento e espalhamento de terra vegetal preparada REVESTIMENTO CERÂMICO PARA PAREDES INTERNAS COM PLACAS TIPO ESMALTADA EXTRA DE DIMENSÕES 33X45CM APLICADAS EM AMBIENTES DE ÁREA MAIOR QUE 5M2 A MEIA ALTURA DAS PAREDES. AF_06/2014				Gerente de Obra 1 Engenheiro Tec. de Segurança Aux Adm Mestre de obra Encarregado geral 1							
				Hh DO DIA							
				MAO DE OBRA DIRETA							
				Topografo Auxiliar de topografia Pedreiro 2 Ajudante Geral 2 Calceiro Carpinteiro Operador de Motosserra Motorista Montador Montador/Eletricista Eletricista Operador de Patrol Operador de Escavadeira Operador de Pá carregadeira Motorista de caçamba Pintor Serralheiro							
				Hh DO DIA							
CONSIDERAÇÕES				RESUMO DO EFETIVO							
				EFETIVO DO DIA JORNADA DE TRABALHO Hh DO DIA Hh ACUMULADO							
OBSERVAÇÕES				EFETIVO EQUIPAMENTOS							
				TIPO QTDE Veiculo Leve Caminhão Munck Caminhão Toco Escavadeira Pá carregadeira Caçamba Patrol PC 200 Placa Vibratória							
GERENTE DE OBRA:				FISCALIZAÇÃO:							
Data: 18/03/2024				Data: 18/03/2024							

Antonio Soares Cordeiro Neto
 Engenheiro Civil
 CREA: 051888554-2

Franklin de J. Sena
 Engenheiro Civil
 Crea: 002100219-7



RELATÓRIO DIÁRIO DE OBRA				Data							
				S	X	T	Q	Q	S	S	D
CLIENTE: PREFEITURA MUNICIPAL DE SANTALUZ OBJETO: CONTRATAÇÃO DE EMPRESA DE ENGENHARIA PARA EXECUÇÃO DE OBRA NA REFORMA DE POSTOS DE SAÚDE DO MUNICÍPIO DE SANTALUZ/BAHIA - POSTO BOA ESPERANÇA CONTRATO Nº 269/2022 RDC: 005 RDO: 165				EFETIVO PESSOAL							
Condições Climáticas: Manhã: (1) Tarde: (1) Noite: () SIMBOLOGIA: 1- Tempo Bom 2- Chuva c/ cond. Trab. 3- Chuva s/ cond. Trab.				CATEGORIA MAO DE OBRA INDIRETA QTDE							
SERVIÇOS EXECUTADOS / OCORRENCIAS REVESTIMENTO CERÂMICO PARA PISO COM PLACAS TIPO ESMALTADA EXTRA DE DIMENSÕES 45X45 CM APLICADA EM AMBIENTES DE ÁREA MAIOR QUE 10 M2. AF_06/2014 RODAPÉ CERÂMICO DE 7CM DE ALTURA COM PLACAS TIPO ESMALTADA EXTRA DE DIMENSÕES 45X45CM. AF_06/2014 Fornecimento e espalhamento de terra vegetal preparada REVESTIMENTO CERÂMICO PARA PAREDES INTERNAS COM PLACAS TIPO ESMALTADA EXTRA DE DIMENSÕES 33X45CM APLICADAS EM AMBIENTES DE ÁREA MAIOR QUE 5M2 A MEIA ALTURA DAS PAREDES. AF_06/2014				Gerente de Obra Engenheiro 1 Tec. de Segurança Aux Adm Mestre de obra Encarregado geral 1							
				Mão de Obra Direta Topógrafo Auxiliar de topografia Pedreiro 2 Ajudante Geral 2 Calceiteiro Carpinteiro Operador de Motosserra Motorista Montador Montador/Eletricista Eletricista Operador de Patrol Operador de Escavadeira Operador de Pá carregadeira Motorista de caçamba Pintor Serralheiro							
CONSIDERAÇÕES				RESUMO DO EFETIVO							
				EFETIVO DO DIA JORNADA DE TRABALHO Hh DO DIA Hh ACUMULADO							
OBSERVAÇÕES				EFETIVO EQUIPAMENTOS							
				TIPO QTDE Veículo Leve Caminhão Munk Caminhão Toco Escavadeira Pá carregadeira Caçamba Patrol PC 200 Placa Vibratória							
GERENTE DE OBRA:				FISCALIZAÇÃO:							
Data: 19/03/2024				Data: 19/03/2024							

Antonio Soares Cordeiro Neto
 Engenheiro Civil
 CREA: 051888554-2

Franklin de J. Se
 Engenheiro Civil
 Crea: 069219-7



RELATÓRIO DIÁRIO DE OBRA						Data						
						S	T	X	Q	S	S	D
CLIENTE: PREFEITURA MUNICIPAL DE SANTALUZ						EFETIVO PESSOAL						
OBJETO: CONTRATAÇÃO DE EMPRESA DE ENGENHARIA PARA EXECUÇÃO DE OBRA NA REFORMA DE POSTOS DE SAÚDE DO MUNICÍPIO DE SANTALUZ/BAHIA - POSTO BOA ESPERANÇA.												
CONTRATO N° 269/2022						CATEGORIA						
RDC: 005						MAO DE OBRA INDIRETA						
RDO: 166						QTDE						
Condições Climáticas: Manhã: (1) Tarde: (1) Noite: ()						Gerente de Obra						
SIMBOLOGIA: 1- Tempo Bom 2- Chuva c/ cond. Trab. 3- Chuva s/ cond. Trab.						Engenheiro 1						
SERVIÇOS EXECUTADOS / OCORRENCIAS						Tec. de Segurança						
REVESTIMENTO CERÂMICO PARA PISO COM PLACAS TIPO ESMALTADA EXTRA DE DIMENSÕES 45X45 CM APLICADA EM AMBIENTES DE ÁREA MAIOR QUE 10 M2. AF_06/2014						Aux Adm						
RODAPÊ CERÂMICO DE 7CM DE ALTURA COM PLACAS TIPO ESMALTADA EXTRA DE DIMENSÕES 45X45CM. AF_06/2014						Mestre de obra						
Fornecimento e espalhamento de terra vegetal preparada						Encarregado geral 1						
REVESTIMENTO CERÂMICO PARA PAREDES INTERNAS COM PLACAS TIPO ESMALTADA EXTRA DE DIMENSÕES 33X45CM APLICADAS EM AMBIENTES DE ÁREA MAIOR QUE 5M2 A MEIA ALTURA DAS PAREDES. AF_06/2014												
						Hh DO DIA						
						MAO DE OBRA DIRETA						
						Topógrafo						
						Auxiliar de topografia						
						Pedreiro 2						
						Ajudante Geral 2						
						Caloteiro						
						Carpinteiro						
						Operador de Motosserra						
						Motorista						
						Montador						
						Montador/Eletricista						
						Eletricista						
						Operador de Patrol						
						Operador de Escavadeira						
						Operador de Pá carregadeira						
						Motorista de caçamba						
						Pintor						
						Serralheiro						
						Hh DO DIA						
CONSIDERAÇÕES						RESUMO DO EFETIVO						
						EFETIVO DO DIA						
						JORNADA DE TRABALHO						
						Hh DO DIA						
						Hh ACUMULADO						
OBSERVAÇÕES						EFETIVO EQUIPAMENTOS						
						TIPO						
						QTDE.						
						Veículo Leve						
						Caminhão Muncck						
						Caminhão Toco						
						Escavadeira						
						Pá carregadeira						
						Caçamba						
						Patrol						
						PC 200						
						Placa Vibratória						
GERENTE DE OBRA:						FISCALIZAÇÃO:						
Data: 20/03/2023						Data: 20/03/2023						

Antonio Soares Cordeiro Neto
Antonio Soares Cordeiro Neto
 Engenheiro Civil
 Crea: 06319-7

Antonio Soares Cordeiro Neto
Antonio Soares Cordeiro Neto
 Engenheiro Civil
 CREA: 05188854-2



RELATÓRIO DIÁRIO DE OBRA						Data							
						S	T	Q	Q	S	X	S	D
CLIENTE: PREFEITURA MUNICIPAL DE SANTALUZ OBJETO: CONTRATAÇÃO DE EMPRESA DE ENGENHARIA PARA EXECUÇÃO DE OBRA NA REFORMA DE POSTOS DE SAÚDE DO MUNICÍPIO DE SANTALUZ/BAHIA - POSTO BOA ESPERANÇA. CONTRATO Nº 269/2022 RDC: 005 RDO: 169						EFETIVO PESSOAL							
Condições Climáticas: Manhã: (1) Tarde: (1) Noite: () SIMBOLOGIA: 1 - Tempo Bom 2 - Chuva c/ cond. Trab. 3 - Chuva s/ cond. Trab.						CATEGORIA MAO DE OBRA INDIRETA QTDE							
SERVIÇOS EXECUTADOS / OCORRÊNCIAS REVESTIMENTO CERÂMICO PARA PISO COM PLACAS TIPO ESMALTADA EXTRA DE DIMENSÕES 45X45 CM APLICADA EM AMBIENTES DE ÁREA MAIOR QUE 10 M2. AF_06/2014 RODAPÉ CERÂMICO DE 7CM DE ALTURA COM PLACAS TIPO ESMALTADA EXTRA DE DIMENSÕES 45X45CM. AF_06/2014 Fornecimento e espalhamento de terra vegetal preparada REVESTIMENTO CERÂMICO PARA PAREDES INTERNAS COM PLACAS TIPO ESMALTADA EXTRA DE DIMENSÕES 33X45CM APLICADAS EM AMBIENTES DE ÁREA MAIOR QUE 5M2 A MEIA ALTURA DAS PAREDES. AF_06/2014						Gerente de Obra Engenheiro 1 Tec. de Segurança Aux Adm Mestre de obra Encarregado geral 1 Hh DO DIA MAO DE OBRA DIRETA Topografo Auxiliar de topografia Pedreiro 2 Ajudante Geral 2 Calceiteiro Carpinteiro Operador de Motosserra Motorista Montador Montador/Eletricista Eletricista Operador de Patrol Operador de Escavadeira Operador de Pá carregadeira Motorista de caçamba Pintor Serralheiro Hh DO DIA RESUMO DO EFETIVO EFETIVO DO DIA JORNADA DE TRABALHO Hh DO DIA Hh ACUMULADO EFETIVO EQUIPAMENTOS TIPO QTDE. Veiculo Leve Caminhão March Caminhão Yoco Escavadeira Pá carregadeira Caçamba Patrol PC 200 Placa Vibratória							
CONSIDERAÇÕES													
OBSERVAÇÕES													
GERENTE DE OBRA:						FISCALIZAÇÃO:							
Data: 23/03/2024						Data: 23/03/2024							

Antonio Soares Cordeiro Neto
Engenheiro Civil
CREA - 051888554-2

Franklin de J. Sena
Engenheiro Civil
CRA 00700719-7



RELATÓRIO DIÁRIO DE OBRA				Data													
				X													
				S	T	Q	Q	S	S			D					
CLIENTE: PREFEITURA MUNICIPAL DE SANTALUZ				EFETIVO PESSOAL													
OBJETO: CONTRATAÇÃO DE EMPRESA DE ENGENHARIA PARA EXECUÇÃO DE OBRA NA REFORMA DE POSTOS DE SAÚDE DO MUNICÍPIO DE SANTALUZBAHIA - POSTO BOA ESPERANÇA.				CATEGORIA													
CONTRATO Nº: 269/2022				RDC: 005		RDC: 171		MÃO DE OBRA INDIRETA									
Condições Climáticas: Manhã: (1) Tarde: (1) Noite: ()				MÃO DE OBRA DIRETA													
SÍMBOLOGIA: 1 - Tempo Bom 2 - Chuva c/ cond. Trab. 3 - Chuva s/ cond. Trab.				Gerente de Obra													
SERVIÇOS EXECUTADOS / OCORRÊNCIAS REVESTIMENTO CERÂMICO PARA PISO COM PLACAS TIPO ESMALTADA EXTRA DE DIMENSÕES 45X45 CM APLICADA EM AMBIENTES DE ÁREA MAIOR QUE 10 M2. AF_06/2014 RODAPE CERÂMICO DE 7CM DE ALTURA COM PLACAS TIPO ESMALTADA EXTRA DE DIMENSÕES 45X45CM. AF_06/2014 Fornecimento e espalhamento de terra vegetal preparada REVESTIMENTO CERÂMICO PARA PAREDES INTERNAS COM PLACAS TIPO ESMALTADA EXTRA DE DIMENSÕES 33X45CM APLICADAS EM AMBIENTES DE ÁREA MAIOR QUE 5M2 A MEIA ALTURA DAS PAREDES. AF_06/2014				Engenheiro 1													
				Tec. de Segurança													
				Aux Adm													
				Mestre de obra													
				Encarregado geral 1													
				Hh DO DIA													
				MÃO DE OBRA DIRETA													
				Topógrafo													
				Auxiliar de topografia													
				Pedreiro 2													
				Ajudante Geral 2													
				Calceiteiro													
				Carpinteiro													
				Operador de Motosserra													
				Motorista													
				Montador													
				Montador/Eletricista													
				Eletricista													
				Operador de Patrol													
				Operador de Escavadeira													
				Operador de Pá carregadeira													
				Motorista de caçamba													
				Pintor													
				Serralheiro													
				Hh DO DIA													
CONSIDERAÇÕES				RESUMO DO EFETIVO													
				EFETIVO DO DIA													
				JORNADA DE TRABALHO													
				Hh DO DIA													
				Hh ACUMULADO													
OBSERVAÇÕES				EFETIVO EQUIPAMENTOS													
				TIPO													
				QTD													
				Veículo Leve													
				Caminhão Munck													
				Caminhão Toco													
				Escavadeira													
				Pá carregadeira													
				Caçamba													
				Patrol													
				PC 200													
				Placa Vibratória													
GERENTE DE OBRA: Antonio Soares Cordeiro Neto				FISCALIZAÇÃO: Franklin de S. Silva													
Data: 25/03/2024				Data: 25/03/2024													

Antonio Soares Cordeiro Neto
Engenheiro Civil
CREA nº 051888554-2

Franklin de S. Silva
Engenheiro Civil
Croc. 0652000919-7



RELATÓRIO DIÁRIO DE OBRA				Data							
				S	X	T	Q	Q	S	S	D
CLIENTE: PREFEITURA MUNICIPAL DE SANTALUZ				EFETIVO PESSOAL							
OBJETO: CONTRATAÇÃO DE EMPRESA DE ENGENHARIA PARA EXECUÇÃO DE OBRA NA REFORMA DE POSTOS DE SAÚDE DO MUNICÍPIO DE SANTALUZ/BAHIA - POSTO BOA ESPERANÇA				CATEGORIA							
CONTRATO N° 269/2022				RDC: 005				RDC: 172			
Condições Climáticas: Manhã: (1) Tarde: (1) Noite: ()				MÃO DE OBRA INDIRETA				QTDE			
SIMBOLOGIA: 1 - Tempo Bom 2 - Chuva c/ cond. Trab. 3 - Chuva s/ cond. Trab.				Gerente de Obra							
SERVIÇOS EXECUTADOS/OCCORRÊNCIAS REVESTIMENTO CERÂMICO PARA PISO COM PLACAS TIPO ESMALTADA EXTRA DE DIMENSÕES 45X45 CM APLICADA EM AMBIENTES DE ÁREA MAIOR QUE 10 M2. AF_06/2014 RODAPÉ CERÂMICO DE 7CM DE ALTURA COM PLACAS TIPO ESMALTADA EXTRA DE DIMENSÕES 45X45CM. AF_06/2014 Fornecimento e espalhamento de terra vegetal preparada REVESTIMENTO CERÂMICO PARA PAREDES INTERNAS COM PLACAS TIPO ESMALTADA EXTRA DE DIMENSÕES 33X45CM APLICADAS EM AMBIENTES DE ÁREA MAIOR QUE 5M2 A MEIA ALTURA DAS PAREDES. AF_06/2014				Engenheiro							
				Tec. de Segurança							
				Aux. Adm.							
				Mestre de obra							
				Encarregado geral							
				Hh DO DIA							
				MÃO DE OBRA DIRETA							
				Topógrafo							
				Auxiliar de topografia							
				Pedreiro							
				Ajudante Geral							
				Calçateiro							
				Carpinteiro							
				Operador de Motosserra							
				Motorista							
				Montador/Eletricista							
				Eletricista							
				Operador de Patrol							
				Operador de Escavadeira							
				Operador de Pá carregadeira							
				Motorista de caçamba							
				Pintor							
				Serralheiro							
				Hh DO DIA							
CONSIDERAÇÕES				RESUMO DO EFETIVO							
				EFETIVO DO DIA							
				JORNADA DE TRABALHO							
				Hh DO DIA							
OBSERVAÇÕES				Hh ACUMULADO							
				EFETIVO EQUIPAMENTOS							
				TIPO							
				QTDE.							
				Veículo Leve							
				Caminhão Muncie							
				Caminhão Yoco							
				Escavadeira							
				Pá carregadeira							
				Caçamba							
				Patrol							
PC 200											
Placa Vibratória											
GERENTE DE OBRA:				FISCALIZAÇÃO:							
Data: 26/03/2024				Data: 26/03/2024							

Antonio Soares Cordeiro Neto
Engenheiro Civil
CREA 051888554-2

Franklin de S. Se.
Engenheiro Civil
CREA 067100919-7



RELATÓRIO DIÁRIO DE OBRA				Data										
				S	T	Q	Q	S	S	D				
CLIENTE: PREFEITURA MUNICIPAL DE SANTALUZ OBJETO: CONTRATAÇÃO DE EMPRESA DE ENGENHARIA PARA EXECUÇÃO DE OBRA NA REFORMA DE POSTOS DE SAÚDE DO MUNICÍPIO DE SANTALUZ/BAHIA - POSTO BOA ESPERANÇA. CONTRATO N° 269/2022 RDC: 005 RDC: 174				EFETIVO PESSOAL										
Condições Climáticas: Manhã (1) Tarde (1) Noite () SIMBOLOGIA: 1- Tempo Bom 2- Chuva s/ cond. Trab. 3- Chuva s/ cond. Trab.				CATEGORIA			QTDE							
SERVIÇOS EXECUTADOS / OCORRÊNCIAS REVESTIMENTO CERÂMICO PARA PISO COM PLACAS TIPO ESMALTADA EXTRA DE DIMENSÕES 45X45 CM APLICADA EM AMBIENTES DE ÁREA MAIOR QUE 10 M2. AF_06/2014 RODAPÉ CERÂMICO DE 7CM DE ALTURA COM PLACAS TIPO ESMALTADA EXTRA DE DIMENSÕES 45X45CM. AF_06/2014 Fornecimento e espalhamento de terra vegetal preparada REVESTIMENTO CERÂMICO PARA PAREDES INTERNAS COM PLACAS TIPO ESMALTADA EXTRA DE DIMENSÕES 33X45CM APLICADAS EM AMBIENTES DE ÁREA MAIOR QUE 5M2 A MEIA ALTURA DAS PAREDES. AF_06/2014				MÃO DE OBRA INDIRETA										
				Gerente de Obra							1			
				Engenheiro							1			
				Tec. de Segurança										
				Aux Adm										
				Mestre de obra										
				Encarregado geral							1			
				Hh DO DIA										
				MÃO DE OBRA DIRETA										
				Topografo										
				Auxiliar de topografia										
				Pedreiro							2			
				Ajudante Geral							2			
				Calçeteiro										
				Carpinteiro										
				Operador de Motosserra										
				Motorista										
				Montador										
				Montador/Eletricista										
				Eletricista										
				Operador de Patrol										
				Operador de Escavadeira										
				Operador de Pá carregadeira										
				Motorista de caçamba										
				Pintor										
				Serralheiro										
				Hh DO DIA										
CONSIDERAÇÕES				RESUMO DO EFETIVO										
				EFETIVO DO DIA										
				JORNADA DE TRABALHO										
				Hh DO DIA										
				Hh ACUMULADO										
OBSERVAÇÕES				EFETIVO EQUIPAMENTOS										
				TIPO			QTDE.							
				Veiculo Leve										
				Caminhão Munck										
				Caminhão Toco										
				Escavadeira										
				Pá carregadeira										
				Caçamba										
				Patrol										
				PC 200										
				Placa Vibratória										
GERENTE DE OBRA:				FISCALIZAÇÃO:										
Data: 28/03/2024				Data: 28/03/2024										

 Antônio de F. Sena
 Engenheiro Civil
 Crec. 062000919-7

 Antônio Soares Cordeiro Neto
 Engenheiro Civil
 CREA 051888554-2



RELATÓRIO DIÁRIO DE OBRA				Data							
				S	T	Q	Q	S	S	X	
CLIENTE: PREFEITURA MUNICIPAL DE SANTALUZ											
OBJETO: CONTRATAÇÃO DE EMPRESA DE ENGENHARIA PARA EXECUÇÃO DE OBRA NA REFORMA DE POSTOS DE SAÚDE DO MUNICÍPIO DE SANTALUZ/BAHIA - POSTO BOA ESPERANÇA.				EFETIVO PESSOAL							
CONTRATO N° 269/2022				RDC: 005		RDC: 177		CATEGORIA			
Condições Climáticas: Manhã: (1) Tarde: (1) Noite: ()				MAO DE OBRA INDIRETA							
SIMBOLOGIA: 1- Tempo Bom 2 - Chuva c/ cond. Trab. 3- Chuva s/ cond. Trab.				SERVIÇOS EXECUTADOS / OCORRENCIAS							
SEM SERVIÇOS				Gerente de Obra Engenheiro Tec. de Segurança Aux. Adm. Mestre de obra Encarregado geral Hh DO DIA MAO DE OBRA DIRETA Topografo Auxiliar de topografia Pedreiro Ajudante Geral Caleteiro Carpinteiro Operador de Motosserra Motorista Montador Montador/Eletricista Eletricista Operador de Petrol Operador de Escavadeira Operador de Pá carregadeira Motorista de caçamba Pintor Serralheiro Hh DO DIA RESUMO DO EFETIVO EFETIVO DO DIA JORNADA DE TRABALHO Hh DO DIA Hh ACUMULADO EFETIVO EQUIPAMENTOS TIPO QTDE. Veículo Leve Caminhão Munck Caminhão Yoco Escavadeira Pá carregadeira Caçamba Petrol PC 200 Placa Vibratória							
CONSIDERAÇÕES											
OBSERVAÇÕES											
GERENTE DE OBRA:				FISCALIZAÇÃO:							
Data: 31/03/2024				Data: 31/03/2024							

Antonio Soares Cordeiro Neto
Engenheiro Civil
CREA 051888554-2

Franklin de J. Sena
Engenheiro Civil
CREA 002100719-7



RELATÓRIO DIÁRIO DE OBRA				Data							
				X							
				S	T	Q	Q	S	S	D	
CLIENTE: PREFEITURA MUNICIPAL DE SANTALUZ				EFETIVO PESSOAL							
OBJETO: CONTRATAÇÃO DE EMPRESA DE ENGENHARIA PARA EXECUÇÃO DE OBRA NA REFORMA DE POSTOS DE SAÚDE DO MUNICÍPIO DE SANTALUZ/BAHIA - POSTO BOA ESPERANÇA.				CATEGORIA							
CONTRATO Nº 269/2022				RDC: 005				RDC: 178			
Condições Climáticas: Manhã: (1) Tarde: (1) Noite: ()				MÃO DE OBRA INDIRETA				QTDE			
SIMBOLOGIA: 1- Tempo Bom 2 - Chuva cf cond. Trab. 3- Chuva sf cond. Trab.				Gerente de Obra							
SERVIÇOS EXECUTADOS / OCORRÊNCIAS				Engenheiro				1			
APLICAÇÃO E LIXAMENTO DE MASSA LÁTEX EM PAREDES, UMA DEMÃO. AF_06/2014				Tec. de Segurança							
PUXADOR HORIZONTAL/VERTICAL PARA PORTA				Aux Adm							
APLICAÇÃO MANUAL DE PINTURA COM TINTA LÁTEX ACRÍLICA EM PAREDES, DUAS DEMÃOS. AF_06/2014				Mestre de obra							
PEITORIL LINEAR EM GRANTO OU MÁRMORE, L = 15CM, COMPRIMENTO DE ATÉ 2M, ASSENTADO COM ARGAMASSA 1:6 COM ADITIVO. AF_11/2020				Encarregado geral				1			
JANELA DE ALUMÍNIO DE CORRER COM 2 FOLHAS PARA VIDROS, COM VIDROS, BATENTE, ACABAMENTO COM ACETATO OU BRILHANTE E FERRAGENS. EXCLUSIVE ALIZAR E KIT DE PORTA-PRONTA DE MADEIRA EM ACABAMENTO MELÂMÍNICO BRANCO											
FECHADURA DE EMBUTIR PARA PORTA DE BANHEIRO, COMPLETA, ACABAMENTO PADRÃO MÉDIO, INCLUSIVE EXECUÇÃO DE FURO - FORNECIMENTO E INSTALAÇÃO. AF_12/2019											
				Hh DO DIA							
				MÃO DE OBRA DIRETA							
				Topógrafo							
				Auxiliar de topografia							
				Pedreiro				2			
				Ajudante Geral				2			
				Calceiro							
				Carpinteiro							
				Operador de Motosserra							
				Motorista							
				Montador							
				Montador/Eletricista							
				Eletricista							
				Operador de Petrol							
				Operador de Escavadeira							
				Operador de Pá carregadeira							
				Motorista de caçamba							
				Pintor							
				Serralheiro							
				Hh DO DIA							
CONSIDERAÇÕES				RESUMO DO EFETIVO							
				EFETIVO DO DIA							
				JORNADA DE TRABALHO							
				Hh DO DIA							
				Hh ACUMULADO							
OBSERVAÇÕES				EFETIVO EQUIPAMENTOS							
				TIPO				QTDE.			
				Veículo Leve							
				Caminhão Munck							
				Caminhão Yoco							
				Escavadeira							
				Pá carregadeira							
				Caçamba							
				Petrol							
				PC 200							
				Placa Vibratória							
GERENTE DE OBRA:				FISCALIZAÇÃO:							
Data: 01/04/2024				Data: 01/04/2024							

Antonio Soares Cordeiro Neto
Engenheiro Civil
CREA+ 051888554-2

Franklin de J. Se.
Engenheiro Civil
Crea 00719-7



RELATÓRIO DIÁRIO DE OBRA				Data						
				S	T	X	Q	S	S	D
CLIENTE: PREFEITURA MUNICIPAL DE SANTALUZ OBJETO: CONTRATAÇÃO DE EMPRESA DE ENGENHARIA PARA EXECUÇÃO DE OBRA NA REFORMA DE POSTOS DE SAÚDE DO MUNICÍPIO DE SANTALUZ/BAHIA - POSTO BOA ESPERANÇA.				EFETIVO PESSOAL						
CONTRATO Nº 268/2022 RDC: 005 RDO: 180				CATEGORIA						
Condições Climáticas: Manhã: (1) Tarde: (1) Noite: ()				MÃO DE OBRA INDIRETA						
SÍMBOLOGIA: 1- Tempo Bom 2 - Chuva c/ cond. Trab. 3- Chuva s/ cond. Trab.				Gerente de Obra Engenheiro 1 Tec. de Segurança Aux. Km Mestre de obra Encarregado geral 1						
SERVIÇOS EXECUTADOS / OCORRÊNCIAS APLICAÇÃO E LIXAMENTO DE MASSA LÁTEX EM PAREDES, UMA DEMÃO. AF_06/2014 PUXADOR HORIZONTAL/VERTICAL PARA PORTA APLICAÇÃO MANUAL DE PINTURA COM TINTA LÁTEX ACRÍLICA EM PAREDES, DUAS DEMÃOS. AF_06/2014 PEITORIL LINEAR EM GRANITO OU MÁRMORE, L = 15CM, COMPRIMENTO DE ATÉ 2M, ASSENTADO COM ARGAMASSA 1:6 COM ADITIVO. AF_11/2020 JANELA DE ALUMÍNIO DE CORRER COM 2 FOLHAS PARA VIDROS, COM VIDROS, BATENTE, ACABAMENTO COM ACETATO OU BRILHANTE E FERRAGENS. EXCLUSIVE ALIZAR E KIT DE PORTA-PRONTA DE MADEIRA EM ACABAMENTO MELAMÍNICO BRANCO FECHADURA DE EMBUTIR PARA PORTA DE BANHEIRO, COMPLETA, ACABAMENTO PADRÃO MÉDIO, INCLUSO EXECUÇÃO DE FURO - FORNECIMENTO E INSTALAÇÃO. AF_12/2019				Hh DO DIA MÃO DE OBRA DIRETA Topógrafo Auxiliar de topografia Pedreiro 2 Ajudante Geral 2 Calceiteiro Carpinteiro Operador de Motosserra Motorista Montador Montador/Eletricista Eletricista Operador de Pastrol Operador de Escavadeira Operador de Pá carregadeira Motorista de caçamba Pintor Serralheiro						
CONSIDERAÇÕES				RESUMO DO EFETIVO						
				EFETIVO DO DIA JORNADA DE TRABALHO Hh DO DIA Hh ACUMULADO						
OBSERVAÇÕES				EFETIVO EQUIPAMENTOS						
				TIPO QTDE. Veículo Leve Caminhão Munck Caminhão Toco Escavadeira Pá carregadeira Caçamba Pastrol PC 280 Placa Vibratória						
GERENTE DE OBRA:				FISCALIZAÇÃO:						
Data: 03/04/2024				Data: 03/04/2024						

Antonio Soares Cordeiro Neto
 Engenheiro Civil
 CREA-051888554-2

 Franklin de J. S. ...
 Engenheiro Civil
 Crea 051888554-2



RELATÓRIO DIÁRIO DE OBRA				Data							
				S	T	Q	Q	S	S	D	
CLIENTE: PREFEITURA MUNICIPAL DE SANTALUZ				EFETIVO PESSOAL							
OBJETO: CONTRATAÇÃO DE EMPRESA DE ENGENHARIA PARA EXECUÇÃO DE OBRA NA REFORMA DE POSTOS DE SAÚDE DO MUNICÍPIO DE SANTALUZ/BAHIA - POSTO BOA ESPERANÇA.											
CONTRATO N° 269/2022				RDC: 005		RDO: 181		CATEGORIA			QTDE
Condições Climáticas: Manhã: (1) Tarde: (1) Noite: ()				MAO DE OBRA INDIRETA							
SMBOLOGIA				Gerente de Obra							1
SERVIÇOS EXECUTADOS / OCORRENCIAS				Engenheiro							1
APLICAÇÃO E LIXAMENTO DE MASSA LÁTEX EM PAREDES, UMA DEMÃO. AF_06/2014				Tec. de Segurança							
PUXADOR HORIZONTAL/VERTICAL PARA PORTA				Aux. Adm							
APLICAÇÃO MANUAL DE PINTURA COM TINTA LÁTEX ACRÍLICA EM PAREDES, DUAS DEMÃOS. AF_06/2014				Mestre de obra							
PEITORIL LINEAR EM GRANITO OU MÁRMORE, L = 15CM, COMPRIMENTO DE ATÉ 2M, ASSENTADO COM ARGAMASSA 1:6 COM ADITIVO. AF_11/2020				Encarregado geral							1
JANELA DE ALUMÍNIO DE CORRER COM 2 FOLHAS PARA VIDROS, COM VIDROS, BATENTE, ACABAMENTO COM ACETATO OU BRILHANTE E FERRAGENS, EXCLUSIVE ALIZAR E KIT DE PORTA-PRONTA DE MADEIRA EM ACABAMENTO MELAMÍNICO BRANCO											
FECHADURA DE EMBUTIR PARA PORTA DE BANHEIRO, COMPLETA, ACABAMENTO PADRÃO MÉDIO, INCLUSIVE EXECUÇÃO DE FURO - FORNECIMENTO E INSTALAÇÃO. AF_12/2019											
				Hh DO DIA							
				MAO DE OBRA DIRETA							
				Topógrafo							
				Auxiliar de topografia							
				Pedreiro							2
				Ajudante Geral							2
				Calceiteiro							
				Carpinteiro							
				Operador de Motosserra							
				Motorista							
				Montador							
				Montador/Eletricista							
				Eletricista							
				Operador de Patrol							
				Operador de Escavadeira							
				Operador de Pá carregadeira							
				Motorista de caçamba							
				Pintor							
				Serralheiro							
				Hh DO DIA							
CONSIDERAÇÕES				RESUMO DO EFETIVO							
				EFETIVO DO DIA							
				JORNADA DE TRABALHO							
				Hh DO DIA							
				Hh ACUMULADO							
OBSERVAÇÕES				EFETIVO EQUIPAMENTOS							
				TIPO							QTDE.
				Veículo Leve							
				Caminhão Munck							
				Caminhão Toco							
				Escavadeira							
				Pá carregadeira							
				Caçamba							
				Patrol							
				PC 200							
				Placa Vibratória							
GERENTE DE OBRA:				FISCALIZAÇÃO:							
Data: 04/04/2024				Data: 04/04/2024							

Antonio Soares Cordeiro Neto
Engenheiro Civil
CREA + DS1888554-2

Franklin de Sousa
Engenheiro Civil
CREA + DS1888554-2



RELATÓRIO DIÁRIO DE OBRA						Data							
						S	T	Q	Q	X	S	S	D
CLIENTE: PREFEITURA MUNICIPAL DE SANTALUZ						EFETIVO PESSOAL							
OBJETO: CONTRATAÇÃO DE EMPRESA DE ENGENHARIA PARA EXECUÇÃO DE OBRA NA REFORMA DE POSTOS DE SAÚDE DO MUNICÍPIO DE SANTALUZ/BAHIA - POSTO BOA ESPERANÇA.													
CONTRATO N° 289/2022 RDO: 005 RDO: 182													
Condições Climáticas: Manhã: (1) Tarde: (1) Noite: ()						CATEGORIA QTDE							
SIMBOLOGIA: 1- Tempo Bom 2- Chuva c/ cond. Trab. 3- Chuva s/ cond. Trab.						MÃO DE OBRA INDIRETA							
SERVIÇOS EXECUTADOS / OCORRÊNCIAS						Gerente de Obra							
APLICAÇÃO E LIXAMENTO DE MASSA LÁTEX EM PAREDES, UMA DEMÃO. AF_06/2014						Engenheiro 1							
PUXADOR HORIZONTAL/VERTICAL PARA PORTA						Tec. de Segurança							
APLICAÇÃO MANUAL DE PINTURA COM TINTA LÁTEX ACRÍLICA EM PAREDES, DUAS DEMÃOS. AF_06/2014						Aux. Adm.							
PEITORIL LINEAR EM GRANITO OU MÁRMORE, L = 15CM, COMPRIMENTO DE ATÉ 2M, ASSENTADO COM ARGAMASSA 1:6 COM ADITIVO. AF_11/2020						Mestre de obra							
JANELA DE ALUMÍNIO DE CORRER COM 2 FOLHAS PARA VIDROS, COM VIDROS, BATENTE, ACABAMENTO COM ACETATO OU BRILHANTE E FERRAGENS. EXCLUSIVE ALIZAR E KIT DE PORTA-PRONTA DE MADEIRA EM ACABAMENTO MELAMÍNICO BRANCO						Encarregado geral 1							
FECHADURA DE EMBUTIR PARA PORTA DE BANHEIRO, COMPLETA, ACABAMENTO PADRÃO MÉDIO, INCLUSO EXECUÇÃO DE FURO - FORNECIMENTO E INSTALAÇÃO. AF_12/2019													
						Hh DO DIA							
						MÃO DE OBRA DIRETA							
						Topografo							
						Auxiliar de topografia							
						Pedreiro 2							
						Ajudante Geral 2							
						Calceiteiro							
						Carpinteiro							
						Operador de Motosserra							
						Motorista							
						Montador							
						Montador/Eletricista							
						Eletricista							
						Operador de Patrol							
						Operador de Escavadeira							
						Operador de Pá carregadeira							
						Motorista de caçamba							
						Pintor							
						Serralheiro							
						Hh DO DIA							
CONSIDERAÇÕES						RESUMO DO EFETIVO							
						EFETIVO DO DIA							
						JORNADA DE TRABALHO							
						Hh DO DIA							
						Hh ACUMULADO							
OBSERVAÇÕES						EFETIVO EQUIPAMENTOS							
						TIPO QTDE.							
						Veículo Leve							
						Caminhão Munck							
						Caminhão Yoco							
						Escavadeira							
						Pá carregadeira							
						Caçamba							
						Patrol							
						PC 200							
						Placa Vibratória							
GERENTE DE OBRA:						FISCALIZAÇÃO:							
Data: 05/04/2024						Data: 05/04/2024							

Antonio Soares Cordeiro Neto
Engenheiro Civil
CREA + 051888554-2

Franklin de S. Sena
Engenheiro Civil
CREA 05100719-7



RELATÓRIO DIÁRIO DE OBRA				Data										
				S	T	Q	Q	S	X	D				
CLIENTE: PREFEITURA MUNICIPAL DE SANTALUZ OBJETO: CONTRATAÇÃO DE EMPRESA DE ENGENHARIA PARA EXECUÇÃO DE OBRA NA REFORMA DE POSTOS DE SAÚDE DO MUNICÍPIO DE SANTALUZ/BAHIA - POSTO BOA ESPERANÇA.				EFETIVO PESSOAL										
CONTRATO Nº 269/2022 RDC: 005 RDC: 183				CATEGORIA			QTDE							
Condições Climáticas: Manhã: (1) Tarde: (1) Noite: () SÍMBOLOGIA: 1- Tempo Bom 2 - Chuva c/ cond. Trab. 3- Chuva s/ cond. Trab.				MAO DE OBRA INDIRETA										
SERVIÇOS EXECUTADOS / OCORRENCIAS APLICAÇÃO E LIXAMENTO DE MASSA LÁTEX EM PAREDES, UMA DEMÃO. AF_06/2014 PUXADOR HORIZONTAL/VERTICAL PARA PORTA APLICAÇÃO MANUAL DE PINTURA COM TINTA LÁTEX ACRÍLICA EM PAREDES, DUAS DEMÃOS. AF_06/2014 PEITORIL LINEAR EM GRANITO OU MÁRMORE, L = 15CM, COMPRIMENTO DE ATÉ 2M, ASSENTADO COM ARGAMASSA 1:6 COM ADITIVO. AF_11/2020 JANELA DE ALUMÍNIO DE CORRER COM 2 FOLHAS PARA VIDROS, COM VIDROS, BATENTE, ACABAMENTO COM ACETATO OU BRILHANTE E FERRAGENS. EXCLUSIVE ALIZAR E KIT DE PORTA-PRONTA DE MADEIRA EM ACABAMENTO MELAMÍNICO BRANCO FECHADURA DE EMBUTIR PARA PORTA DE BANHEIRO, COMPLETA, ACABAMENTO PADRÃO MÉDIO, INCLUSO EXECUÇÃO DE FURO - FORNECIMENTO E INSTALAÇÃO. AF_12/2019				Gerente de Obra Engenheiro 1 Tec. de Segurança Aux Adm Mestre de obra Encarregado geral 1										
				HH DO DIA										
				MAO DE OBRA DIRETA										
				Topógrafo Auxiliar de topografia Pedreiro 2 Ajudante Geral 2 Calçateiro Carpinteiro Operador de Motosserra Motorista Montador Montador/Eletricista Eletricista Operador de Patrol Operador de Escavadeira Operador de Pá carregadeira Motorista de caçamba Patrol Serraheiro										
				HH DO DIA										
				RESUMO DO EFETIVO										
				EFETIVO DO DIA JORNADA DE TRABALHO HH DO DIA HH ACUMULADO										
				OBSERVAÇÕES				EFETIVO EQUIPAMENTOS						
								TIPO			QTDE.			
				GERENTE DE OBRA:				FISCALIZAÇÃO:						
Data: 06/04/2024				Data: 06/04/2024										

Antonio Soares Cordeiro Neto
 Engenheiro Civil
 CREA - 051888554-2

Franklin de J. Bena
 Engenheiro Civil
 Crec. 0620009219-9



RELATÓRIO DIÁRIO DE OBRA				Data						
				S	T	Q	Q	S	S	X
CLIENTE: PREFEITURA MUNICIPAL DE SANTALUZ				EFETIVO PESSOAL						
OBJETO: CONTRATAÇÃO DE EMPRESA DE ENGENHARIA PARA EXECUÇÃO DE OBRA NA REFORMA DE POSTOS DE SAÚDE DO MUNICÍPIO DE SANTALUZ/BÁHIA - POSTO BOA ESPERANÇA.										
CONTRATO N° 269/2022		RDC: 005	RDC: 185	CATEGORIA						
Condições Climáticas: Manhã: (1) Tarde: (1) Noite: ()				MÃO DE OBRA INDIRETA						
SIMBOLOGIA: 1- Tempo Bom 2- Chuva c/ cond. Trab. 3- Chuva s/ cond. Trab.				Gerente de Obra						
SEM SERVIÇOS				SERVIÇOS EXECUTADOS / OCORRÊNCIAS						
				Engenheiro						
				Téc. de Segurança						
				Aux Adm						
				Mestre de obra						
				Encarregado geral						
				Hh DO DIA						
				MÃO DE OBRA DIRETA						
				Topografo						
				Auxiliar de topografia						
				Pedreiro						
				Ajudante Geral						
				Calceiro						
				Carpinteiro						
				Operador de Motosserra						
				Motorista						
				Montador						
				Montador/Eletricista						
				Eletricista						
				Operador de Patrol						
				Operador de Escavadeira						
				Operador de Pá carregadeira						
				Motorista de caçamba						
				Pintor						
				Serralheiro						
				Hh DO DIA						
CONSIDERAÇÕES				RESUMO DO EFETIVO						
				EFETIVO DO DIA						
				JORNADA DE TRABALHO						
				Hh DO DIA						
				Hh ACUMULADO						
OBSERVAÇÕES				EFETIVO EQUIPAMENTOS						
				TIPO						
				QTDE.						
				Veículo Leve						
				Caminhão Muncik						
				Caminhão Yoco						
				Escavadeira						
				Pá carregadeira						
				Caçamba						
				Patrol						
				PC 200						
				Placa Vibratória						
GERENTE DE OBRA:				FISCALIZAÇÃO:						
Data: 07/04/2024				Data: 07/04/2024						

Antonio Soares Cordeiro Neto
 Engenheiro Civil
 CREA + 051888554-2

Franklin de J. Sena
 Engenheiro Civil
 Crec. 0621009219-7



RELATÓRIO DIÁRIO DE OBRA					Data							
					S	T	Q	Q	X	S	S	D
CLIENTE: PREFEITURA MUNICIPAL DE SANTALUZ					EFETIVO PESSOAL							
OBJETO: CONTRATAÇÃO DE EMPRESA DE ENGENHARIA PARA EXECUÇÃO DE OBRA NA REFORMA DE POSTOS DE SAÚDE DO MUNICÍPIO DE SANTALUZ/BAHIA - POSTO BOA ESPERANÇA.												
CONTRATO Nº 2892/2022 RDC: 905 RDO: 189												
Condições Climáticas: Manhã: (1) Tarde: (1) Noite: ()					CATEGORIA MAO DE OBRA INDIRETA							
SIMBOLOGIA: 1- Tempo Bom 2- Chuva c/ cond. Trab. 3- Chuva s/ cond. Trab.					SERVIÇOS EXECUTADOS / OCORRÊNCIAS							
<p>APLICAÇÃO E LIXAMENTO DE MASSA LÁTEX EM PAREDES, UMA DEMÃO. AF_ 06/2014</p> <p>PUXADOR HORIZONTAL/VERTICAL PARA PORTA</p> <p>APLICAÇÃO MANUAL DE PINTURA COM TINTA LÁTEX ACRÍLICA EM PAREDES, DUAS DEMÃOS. AF_ 06/2014</p> <p>PEITORE LINEAR EM GRANITO OU MÁRMORE, L = 15CM. COMPRIMENTO DE ATÉ 3M, ASSENTADO COM ARGAMASSA 1:6 COM ADITIVO. AF_ 11/2020</p> <p>JANELA DE ALUMÍNIO DE CORRER COM 2 FOLHAS PARA VIDROS, COM VIDROS, BATENTE, ACABAMENTO COM ACETATO OU BRILHANTE E FERRAGENS. EXCLUSIVE ALIZAR E KIT DE PORTA-PRONTA DE MADEIRA EM ACABAMENTO MELAMÍNICO BRANCO</p> <p>FECHADURA DE EMBUTIR PARA PORTA DE BANHEIRO, COMPLETA, ACABAMENTO PADRÃO MÉDIO, INCLUSO EXECUÇÃO DE FURO - FORNECIMENTO E INSTALAÇÃO. AF_ 12/2019</p>					<p>Gerente de Obra</p> <p>Engenheiro 1</p> <p>Tec. de Segurança</p> <p>Aux Adm</p> <p>Mestre de obra</p> <p>Encarregado geral 1</p>							
					Hh DO DIA							
					MAO DE OBRA DIRETA							
					<p>Topografo</p> <p>Auxiliar de topografia</p> <p>Pedreiro 2</p> <p>Ajudante Geral 2</p> <p>Calceiro</p> <p>Carpinteiro</p> <p>Operador de Motosserra</p> <p>Motofista</p> <p>Montador</p> <p>Montador/Eletricista</p> <p>Eletricista</p> <p>Operador de Patrol</p> <p>Operador de Escavadeira</p> <p>Operador de P2 carregadeira</p> <p>Motofista de caçamba</p> <p>Pintor</p> <p>Serralheiro</p>							
					Hh DO DIA							
CONSIDERAÇÕES					RESUMO DO EFETIVO							
					<p>EFETIVO DO DIA</p> <p>JORNADA DE TRABALHO</p> <p>Hh DO DIA</p> <p>Hh ACUMULADO</p>							
OBSERVAÇÕES					EFETIVO EQUIPAMENTOS							
					<p>TIPO QTD</p> <p>Veículo Leve</p> <p>Caminhão Munck</p> <p>Caminhão Toco</p> <p>Escavadeira</p> <p>P2 carregadeira</p> <p>Caçamba</p> <p>Patrol</p> <p>PC 200</p> <p>Placa Vibratória</p>							
GERENTE DE OBRA:					FISCALIZAÇÃO:							
Data: 11/04/2024					Data: 11/04/2024							

Franklin de J. Se.
Engenheiro Civil
 CREA 065188554-2

AS
Antonio Soares Cordeiro Neto
Engenheiro Civil
CREA 051888554-2



RELATÓRIO DIÁRIO DE OBRA				Data								
				S	T	Q	Q	X	S	S	D	
CLIENTE: PREFEITURA MUNICIPAL DE SANTALUZ				EFETIVO PESSOAL								
OBJETO: CONTRATAÇÃO DE EMPRESA DE ENGENHARIA PARA EXECUÇÃO DE OBRA NA REFORMA DE POSTOS DE SAÚDE DO MUNICÍPIO DE SANTALUZ/BAHIA - POSTO BOA ESPERANÇA.												
CONTRATO Nº 268/2022				RDC: 005		RDC: 190		CATEGORIA				QTDE
Condições Climáticas: Manhã: (1) Tarde: (1) Noite: ()				MÃO DE OBRA INDIRETA								
SIMBOLOGIA: 1 - Tempo Bom 2 - Chuva c/ cond. Trab. 3 - Chuva s/ cond. Trab.				Gerente de Obra								
SERVIÇOS EXECUTADOS / OCORRÊNCIAS				Engenheiro								1
APLICAÇÃO E LIXAMENTO DE MASSA LÁTEX EM PAREDES, UMA DEMÃO, AF_06/2014				Tec. de Segurança								
PUXADOR HORIZONTAL/VERTICAL PARA PORTA				Aux. Adm.								
APLICAÇÃO MANUAL DE PINTURA COM TINTA LÁTEX ACRÍLICA EM PAREDES, DUAS DEMÃOS, AF_06/2014				Mestre de obra								1
PEITORIL LINEAR EM GRANITO OU MÁRMORE, L = 15CM, COMPRIMENTO DE ATÉ 2M, ASSENTADO COM ARGAMASSA 1-8 COM ADITIVO, AF_11/2020				Encarregado geral								
JANELA DE ALUMÍNIO DE CORRER COM 2 FOLHAS PARA VIDROS, COM VIDROS, BATENTE, ACABAMENTO COM ACETATO OU BRILHANTE E FERRAGENS, EXCLUSIVE ALIZAR E KIT DE PORTA-PRONTA DE MADEIRA EM ACABAMENTO MELÂMÍNICO BRANCO												
FECHADURA DE EMBUTIR PARA PORTA DE BANHEIRO, COMPLETA, ACABAMENTO PADRÃO MÉDIO, INCLUSIVE EXECUÇÃO DE FURO - FORNECIMENTO E INSTALAÇÃO, AF_12/2019												
				MÃO DE OBRA DIRETA								
				Topografo								
				Auxiliar de topografia								
				Podreiro								2
				Ajudante Geral								2
				Calceteiro								
				Carpinteiro								
				Operador de Motosserra								
				Motorista								
				Montador								
				Montador/Eletricista								
				Eletricista								
				Operador de Patrol								
				Operador de Escavadeira								
				Operador de Pá carregadeira								
				Motorista de caçamba								
				Pintor								
				Serralheiro								
				Hr DO DIA								
				RESUMO DO EFETIVO								
CONSIDERAÇÕES				EFETIVO DO DIA								
				JORNADA DE TRABALHO								
				Hr DO DIA								
				Hr ACUMULADO								
OBSERVAÇÕES				EFETIVO EQUIPAMENTOS								
				TIPO								QTDE.
				Veículo Leve								
				Caminhão Muncie								
				Caminhão Yoco								
				Escavadeira								
				Pá carregadeira								
				Caçamba								
				Patrol								
				PC 200								
				Placa Vibratória								
GERENTE DE OBRA:				FISCALIZAÇÃO:								
Data: 12/04/2024				Data: 12/04/2024								



Antonio Soares Cordeiro Neto
Engenheiro Civil
CREA - PD51888554-2

Raphael de J. Sena
Engenheiro Civil
CREA - BA100213-7

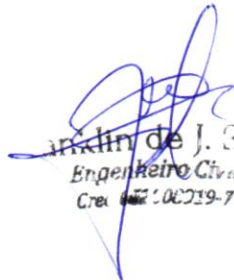

RELATÓRIO DIÁRIO DE OBRA				Data								
				S	T	Q	Q	S	X	S	D	
CLIENTE: PREFEITURA MUNICIPAL DE SANTALUZ				EFETIVO PESSOAL								
OBJETO: CONTRATAÇÃO DE EMPRESA DE ENGENHARIA PARA EXECUÇÃO DE OBRA NA REFORMA DE POSTOS DE SAÚDE DO MUNICÍPIO DE SANTALUZ/BAHIA - POSTO BOA ESPERANÇA.												
CONTRATO N° 269/2022				RDC: 005		RDC: 191		CATEGORIA				QTDE
Condições Climáticas: Manhã (1) Tarde (1) Noite ()				MAO DE OBRA INDIRETA								
SIMBOLOGIA				SERVIÇOS EXECUTADOS / OCORRÊNCIAS								
<p>APLICAÇÃO E LIXAMENTO DE MASSA LÁTEX EM PAREDES, UMA DEMÃO. AF_06/2014</p> <p>PUZADOR HORIZONTAL/VERTICAL PARA PORTA</p> <p>APLICAÇÃO MANUAL DE PINTURA COM TINTA LÁTEX ACRÍLICA EM PAREDES, DUAS DEMÃOS. AF_06/2014</p> <p>PEITORIL LINEAR EM GRANITO OU MÁRMORE, L = 15CM, COMPRIMENTO DE ATÉ 2M, ASSENTADO COM ARGAMASSA 1:6 COM ADITIVO. AF_11/2020</p> <p>JANELA DE ALUMÍNIO DE CORRER COM 2 FOLHAS PARA VIDROS, COM VIDROS, BATENTE, ACABAMENTO COM ACETATO OU BRILHANTE E FERRAGENS. EXCLUSIVE ALIZAR E KIT DE PORTA-PRONTA DE MADEIRA EM ACABAMENTO MELAMÍNICO BRANCO</p> <p>FECHADURA DE EMBUTIR PARA PORTA DE BANHEIRO, COMPLETA, ACABAMENTO PADRÃO MÉDIO, INCLUSO EXECUÇÃO DE FURO - FORNECIMENTO E INSTALAÇÃO. AF_12/2019</p>				<p>Gerente de Obra</p> <p>Engenheiro 1</p> <p>Tec. de Segurança</p> <p>Aux Adm</p> <p>Mestre de obra</p> <p>Encarregado geral 1</p>								
				<p>MAO DE OBRA DIRETA</p> <p>Topógrafo</p> <p>Auxiliar de topografia</p> <p>Pedreiro 2</p> <p>Ajudante Geral 2</p> <p>Calceiteiro</p> <p>Carpinteiro</p> <p>Operador de Motosserra</p> <p>Motorista</p> <p>Montador</p> <p>Montador/Eletricista</p> <p>Eletricista</p> <p>Operador de Patrol</p> <p>Operador de Escavadeira</p> <p>Operador de Pá carregadeira</p> <p>Motorista de caçamba</p> <p>Pintor</p> <p>Serralheiro</p>								
CONSIDERAÇÕES				RESUMO DO EFETIVO								
				<p>EFETIVO DO DIA</p> <p>JORNADA DE TRABALHO</p> <p>Hh DO DIA</p> <p>Hh ACUMULADO</p>								
OBSERVAÇÕES				EFETIVO EQUIPAMENTOS								
				<p>TIPO</p> <p>QTDE.</p> <p>Veículo Leve</p> <p>Caminhão Munk</p> <p>Caminhão Toco</p> <p>Escavadeira</p> <p>Pá carregadeira</p> <p>Caçamba</p> <p>Patrol</p> <p>PC 200</p> <p>Placa Vibratória</p>								
GERENTE DE OBRA:				FISCALIZAÇÃO:								
Data: 13/04/2024				Data: 13/04/2024								

Antonio Soares Cordeiro Neto
Engenheiro Civil
CREA + 051888554-2



Franklin de J. Géna
Engenheiro Civil
Crex 00219-7



RELATÓRIO DIÁRIO DE OBRA				Data							
CLIENTE: PREFEITURA MUNICIPAL DE SANTALUZ OBJETO: CONTRATAÇÃO DE EMPRESA DE ENGENHARIA PARA EXECUÇÃO DE OBRA NA REFORMA DE POSTOS DE SAÚDE DO MUNICÍPIO DE SANTALUZ/BAHIA - POSTO BOA ESPERANÇA.				S	T	Q	Q	X	S	S	D
				EFETIVO PESSOAL							
CONTRATO Nº 269/2022 RDC: 005 RDO: 196				CATEGORIA							
Condições Climáticas: Manhã: (1) Tarde: (1) Noite: ()				MAO DE OBRA INDIRETA							
SIMBOLOGIA: 1- Tempo Bom 2- Chuva c/ cond. Trab. 3- Chuva s/ cond. Trab.				Gerente de Obra Engenheiro 1 Tec. de Segurança Aux Adm Mestre de obra Encarregado geral 1							
SERVIÇOS EXECUTADOS / OCORRENCIAS Forro de pvc, em régua de 10 ou 20 cm, aplicado, inclusive estrutura para fixação (perfil em PVC) marca Araforros ou similar, instalado - Rav 06_10/2021 INTERRUPTOR SIMPLES (1 MÓDULO) CABO DE COBRE FLEXÍVEL ISOLADO DISJUNTOR MONOPOLAR TIPO DIN Quadro de distribuição de embutir, em resina termoplástica, para até 16 disjuntores, com barramento, padrão DIN, exclusive disjuntores Torneira de bóia p/ caixa d'água em pvc d = 34"				Hh DO DIA MAO DE OBRA DIRETA Topografo Auxiliar de topografia Pedreiro 2 Ajudante Geral 2 Calceiro Carpinteiro Operador de Motosserra Motorela Montador Montador/Eletricista Eletricista Operador de Patrol Operador de Escavadeira Operador de Pá carregadeira Motorela de caçamba Pintor Serralheiro							
CONSIDERAÇÕES				RESUMO DO EFETIVO							
OBSERVAÇÕES				EFETIVO DO DIA JORNADA DE TRABALHO Hh DO DIA Hh ACUMULADO							
				EFETIVO EQUIPAMENTOS							
				TIPO QTDE. Veículo Leve Caminhão MuncK Caminhão Toco Escavadeira Pá carregadeira Caçamba Patrol PC 200 Placa Vibratória							
GERENTE DE OBRA:				FISCALIZAÇÃO:							
Data: 18/04/2024				Data: 18/04/2024							

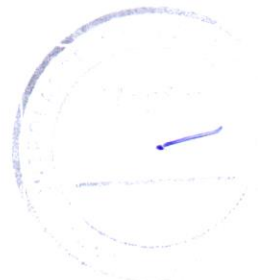

Antonio Soares Cordeiro Neto
 Engenheiro Civil
 CREA + 051888554-2

 Franklin de Jesus
 Engenheiro Civil
 CREA 062106219-7



RELATÓRIO DIÁRIO DE OBRA				Data								
				X								
				S	T	Q	Q	S	S	D		
CLIENTE: PREFEITURA MUNICIPAL DE SANTALUZ OBJETO: CONTRATAÇÃO DE EMPRESA DE ENGENHARIA PARA EXECUÇÃO DE OBRA NA REFORMA DE POSTOS DE SAÚDE DO MUNICÍPIO DE SANTALUZ/BAHIA - POSTO BOA ESPERANÇA				EFETIVO PESSOAL								
CONTRATO N° 269/2022 RDC: 005 RDO: 200				CATEGORIA				QTOE				
Condições Climáticas: Manhã: (1) Tarde: (1) Noite: () SIMBOLOGIA: 1- Tempo Bom 2- Chuva c/ cond. Trab. 3- Chuva s/ cond. Trab.				MÃO DE OBRA INDIRETA								
SERVIÇOS EXECUTADOS / OCORRENCIAS Forro de pvc. em régua de 10 ou 20 cm, aplicado, inclusive estrutura para fixação (perfil em PVC) marca Aralforros ou similar, instalado - Rev 06_10/2021 INTERRUPTOR SIMPLES (1 MÓDULO) CABO DE COBRE FLEXIVEL ISOLADO DISJUNTOR MONOPOLAR TIPO DIN Quadro de distribuição de embutir, em resina termoplástica, para até 16 disjuntores, com barramento, padrão DIN, exclusive disjuntores Torneira de bóia placa d'água em pvc d = 3/4" VASO SANITÁRIO BIFONADO CONVENCIONAL COM LOUÇA BRANCA - FORNECIMENTO E INSTALAÇÃO. AF_01/2020 Caixa de descarga de sobrepor completa alvos ou similar TORNEIRA CROMADA 1/2"OU 3/4"PARA TANQUE, PADRÃO POPULAR - FORNECIMENTO E INSTALAÇÃO. AF_01/2020 Pia de cozinha com bancada em aço inox, dim 1,20x0,60m c/ 01 cuba, válvula cromada, sifão cromado e torneira cromada, concretada e assentada. Rev.04 Sumidouro paredes com blocos cerâmicos 6 furos e dimensões internas de 1,00 x 1,00 x 0,80 m				Gerente de Obra				1				
				Engenheiro				1				
				Tec. de Segurança								
				Aux. Adm								
				Mestre de obra								
				Encarregado geral				1				
				MÃO DE OBRA DIRETA								
				Topógrafo								
				Auxiliar de topografia								
				Pedreiro				2				
				Ajudante Geral				2				
				Cabeleiro								
				Carpinteiro								
				Operador de Motosserra								
				Motorista								
				Montador								
				Montador/Eletricista								
				Eletricista								
				Operador de Petrol								
				Operador de Escavadeira								
				Operador de Pá carregadeira								
				Motorista de caçamba								
				Pintor								
				Serralheiro								
				RESUMO DO EFETIVO								
				EFETIVO DO DIA								
				JORNADA DE TRABALHO								
				Hh DO DIA								
				Hh ACUMULADO								
				EFETIVO EQUIPAMENTOS								
				TIPO				QTOE				
				Veículo Leve								
				Caminhão Muncik								
				Caminhão Toco								
				Escavadeira								
				Pá carregadeira								
				Caçamba								
				Petrol								
				PC 200								
				Placa Vibratória								
GERENTE DE OBRA:				FISCALIZAÇÃO:								
Data: 22/04/2024				Data: 22/04/2024								

Antonio Soares Cordeiro Neto
 Engenheiro Civil
 CREA + 051888554-2

Franklin de S. S.
 Engenheiro Civil
 CREA + 051888554-2



RELATÓRIO DIÁRIO DE OBRA				Data							
				S	X	T	Q	Q	S	S	D
CLIENTE: PREFEITURA MUNICIPAL DE SANTALUZ OBJETO: CONTRATAÇÃO DE EMPRESA DE ENGENHARIA PARA EXECUÇÃO DE OBRA NA REFORMA DE POSTOS DE SAÚDE DO MUNICÍPIO DE SANTALUZ/BAHIA - POSTO BOA ESPERANÇA. CONTRATO Nº 269/2022 RDC: 005 RDO: 201				EFETIVO PESSOAL							
Condições Climáticas: Manhã: (1) Tarde: (1) Noite: () SÍMBOLOGIA: 1- Tempo Bom 2- Chuva c/ cond. Trab. 3- Chuva s/ cond. Trab.				CATEGORIA				QTDE			
SERVIÇOS EXECUTADOS / OCORRÊNCIAS Forro de pvc, em ríguas de 10 ou 20 cm, aplicado, inclusive estrutura para fixação (perfis em PVC) marca Araforros ou similar, instalado - Rev 06_10/2021 INTERRUPTOR SIMPLES (1 MÓDULO) CABO DE COBRE FLEXÍVEL ISOLADO DISJUNTOR MONOPOLAR TIPO DIN Quadro de distribuição de embutir, em resina termoplástica, para até 16 disjuntores, com barramento, padrão DIN, exclusive disjuntores Tomreira de bóia p/caixa d'água em pvc d = 3/4" VASO SANITÁRIO SIFONADO CONVENCIONAL COM LOUÇA BRANCA - FORNECIMENTO E INSTALAÇÃO. AF_01/2020 Caixa de descarga de sobrepou completa alvos ou similar TORNEIRA CROMADA 1/2"OU 3/4"PARA TANQUE, PADRÃO POPULAR - FORNECIMENTO E INSTALAÇÃO. AF_01/2020 Pia de cozinha com bancada em aço inox, dim 1,20x0,60m c/ 01 cuba, válvula cromada, sifão cromado e torneira cromada, concretada e assentada. Rev.04 Sumidouro paredes com blocos cerâmicos 6 furos e dimensões internas de 1,00 x 1,00 x 0,60 m				Gerente de Obra Engenheiro 1 Tec. de Segurança Aux Adm Mestre de obra Encarregado geral 1							
				Hr DO DIA							
				MAO DE OBRA DIRETA							
				Topógrafo Auxiliar de topografia Pedreiro 2 Ajudante Geral 2 Calçateiro Carpinteiro Operador de Motosserra Motorista Montador Montador/Eletricista Eletricista Operador de Patrol Operador de Escavadeira Operador de Pá carregadeira Motorista de caçamba Pintor Serralheiro							
				Hr DO DIA							
CONSIDERAÇÕES				RESUMO DO EFETIVO							
				EFETIVO DO DIA							
				JORNADA DE TRABALHO							
				Hr DO DIA							
				Hr ACUMULADO							
OBSERVAÇÕES				EFETIVO EQUIPAMENTOS							
				TIPO				QTDE.			
				Veículo Leve Caminhão Munck Caminhão Toco Escavadeira Pá carregadeira Caçamba Patrol PC 200 Placa Vibratória							
GERENTE DE OBRA:				FISCALIZAÇÃO:							
Data: 23/04/2024				Data: 23/04/2024							



Antonio Soares Cordeiro Neto
Engenheiro Civil
CREA nº 051888554-2

Franklin de S. Serrão
Engenheiro Civil
CREA nº 06223-7

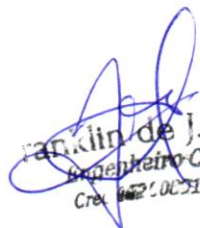

RELATÓRIO DIÁRIO DE OBRA				Data							
				S	T	X	Q	Q	S	S	D
CLIENTE: PREFEITURA MUNICIPAL DE SANTALUZ OBJETO: CONTRATAÇÃO DE EMPRESA DE ENGENHARIA PARA EXECUÇÃO DE OBRA NA REFORMA DE POSTOS DE SAÚDE DO MUNICÍPIO DE SANTALUZ/BAHIA - POSTO BOA ESPERANÇA.				EFETIVO PESSOAL							
CONTRATO Nº 2692022 RDC: 095 RDC: 202				CATEGORIA				QTDE			
Condições Climáticas: Manhã (1) Tarde (1) Noite () SÍMBOLOGIA: 1- Tempo Bom 2- Chuva c/ cond. Trab. 3- Chuva s/ cond. Trab.				MÃO DE OBRA INDIRETA							
SERVIÇOS EXECUTADOS / OCORRÊNCIAS Forro de pvc, em régua de 10 ou 20 cm, aplicado, inclusive estrutura para fixação (perfil em PVC) marca Araforros ou similar, instalado - Rev 06_10/2021 INTERRUPTOR SIMPLES (1 MÓDULO) CABO DE COBRE FLEXIVEL ISOLADO DISJUNTOR MONOPOLAR TIPO DIN Quadro de distribuição de embutir, em resina termoplástica, para até 16 disjuntores, com barramento, padrão DIN, exclusive disjuntores Tomseira de bóia p/ caixa d'água em pvc d = 3/4" VASO SANITARIO SIFONADO CONVENCIONAL COM LOUÇA BRANCA - FORNECIMENTO E INSTALAÇÃO. AF_01/2020 Caixa de descarga de sobrepor completa akros ou similar TORNEIRA CROMADA 1/2"OU 3/4"PARA TANQUE, PADRÃO POPULAR - FORNECIMENTO E INSTALAÇÃO. AF_01/2020 Pia de cozinha com bancada em aço inox, dim 1,20x0,80m c/ 01 cuba, válvula cromada, sifão cromado e torneira cromada, concretada e assentada. Rev.04 Sumidouro paredes com blocos cerâmicos 6 furos e dimensões internas de 1,00 x 1,00 x 0,80 m				Gerente de Obra Engenheiro 1 Tec. de Segurança Aux Adm Mestre de obra Encarregado geral 1							
				MÃO DE OBRA DIRETA							
				Topografo Auxiliar de topografia Pedreiro 2 Ajudante Geral 2 Calceiteiro Carpinteiro Operador de Motoerra Motorista Montador Montador/Eletricista Eletricista Operador de Patrol Operador de Escavadeira Operador de Pá carregadeira Motorista de caçamba Plator Serralheiro							
				RESUMO DO EFETIVO							
CONSIDERAÇÕES				EFETIVO DO DIA				JORNADA DE TRABALHO			
				HR DO DIA				HR ACUMULADO			
OBSERVAÇÕES				EFETIVO EQUIPAMENTOS				TIPO QTDE.			
				Veiculo Leve Caminhão Munck Caminhão Toco Escavadeira Pá carregadeira Caçamba Patrol PC 200 Placa Vibratória							
GERENTE DE OBRA:				FISCALIZAÇÃO:							
Data: 24/04/2024				Data: 24/04/2024							

Antonio Soares Cordeiro Neto
Engenheiro Civil
CREA - 051888554-2

Franklin de J. Sena
Engenheiro Civil
CREA - 02100319-7



RELATÓRIO DIÁRIO DE OBRA						Data							
						S	T	Q	Q	X	S	S	D
CLIENTE: PREFEITURA MUNICIPAL DE SANTALUZ OBJETO: CONTRATAÇÃO DE EMPRESA DE ENGENHARIA PARA EXECUÇÃO DE OBRA NA REFORMA DE POSTOS DE SAÚDE DO MUNICÍPIO DE SANTALUZ/BAHIA - POSTO BOA ESPERANÇA. CONTRATO Nº 269/2022 RDC: 005 RDO: 204						EFETIVO PESSOAL							
Condições Climáticas: Manhã (1) Tarde (1) Noite: () SIMBOLOGIA 1- Tempo Bom 2- Chuva c/ cond. Trab. 3- Chuva s/ cond. Trab.						CATEGORIA QTDE							
SERVIÇOS EXECUTADOS / OCORRÊNCIAS BARRA DE APOIO RETA, EM ALUMÍNIO, COMPRIMENTO 60 CM, FIXADA NA PAREDE - FORNECIMENTO E INSTALAÇÃO. AF_01/2020 Letra em alumínio 15 x 15cm - instalad PEITORIL LINEAR EM GRANITO OU MÁRMORE, L = 15CM, COMPRIMENTO DE CABO DE COBRE FLEXÍVEL ISOLADO, 4 MM², ANTI-CHAMA 0,6/1,0 KV, PARA CIRCUITOS TERMINAIS - FORNECIMENTO E INSTALAÇÃO. AF_12/2015 (COMPOSIÇÃO REPRESENTATIVA) EXECUÇÃO DE ESTRUTURAS DE CONCRETO						MÃO DE OBRA INDIRETA							
						Gerente de Obra Engenheiro 1 Tec. de Segurança Aux Adm Mestre de obra Encarregado geral 1							
Hh DO DIA						MÃO DE OBRA DIRETA							
CONSIDERAÇÕES						Topografo Auxiliar de topografia Pedreiro 2 Ajudante Geral 2 Calceiro Carpinteiro Operador de Motosserra Motorista Montador Montador/Eletricista Eletricista Operador de Patrol Operador de Escavadeira Operador de Pá carregadeira Motorista de caçamba Pintor Serralheiro							
OBSERVAÇÕES						RESUMO DO EFETIVO							
						EFETIVO DO DIA JORNADA DE TRABALHO Hh DO DIA Hh ACUMULADO							
						EFETIVO EQUIPAMENTOS							
						TIPO QTDE Veiculo Leve Caminhão Munck Caminhão Toco Escavadeira Pá carregadeira Caçamba Patrol PC 200 Placa Vibratória							
GERENTE DE OBRA:						FISCALIZAÇÃO:							
Data: 26/04/2024						Data: 26/04/2024							



Antonio Soares Cordeiro Neto
 Engenheiro Civil
 CREA + 051888554-2

Franklin de J. Se
 Engenheiro Civil
 CREA + 0000219-7

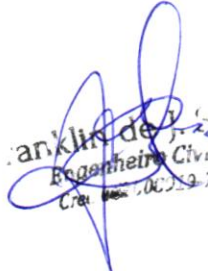

RELATÓRIO DIÁRIO DE OBRA		Data						
		S	T	Q	Q	S	S	X
		EFETIVO PESSOAL						
		CATEGORIA			QTDE			
CLIENTE: PREFEITURA MUNICIPAL DE SANTALUZ OBJETO: CONTRATAÇÃO DE EMPRESA DE ENGENHARIA PARA EXECUÇÃO DE OBRA NA REFORMA DE POSTOS DE SAÚDE DO MUNICÍPIO DE SANTALUZ/BAHIA - POSTO BOA ESPERANÇA.		CONTRATO N° 269/2022		RDC: 005	RDO: 206		MÃO DE OBRA INDIRETA	
Condições Climáticas:	Manhã: (1)	Tarde: (1)	Noite: ()					
SIMBOLOGIA	1- Tempo Bom 2- Chuva c/ cond. Trab. 3- Chuva s/ cond. Trab.							
SEMSERVIÇO		SERVIÇOS EXECUTADOS / OCORRÊNCIAS						
CONSIDERAÇÕES		RESUMO DO EFETIVO						
OBSERVAÇÕES		EFETIVO EQUIPAMENTOS						
GERENTE DE OBRA:		FISCALIZAÇÃO:						
Data: 28/04/2024		Data: 28/04/2024						
		TIPO		QTDE.				
		Veículo Lave						
		Caminhão Munck						
		Caminhão Toco						
		Escavadeira						
		Pá carregadeira						
		Caçamba						
		Patrol						
		PC 200						
		Placa Vibratória						

Antonio Soares Cordeiro Neto
Engenheiro Civil
CREA n° 051888554-2

Franklin de Jesus
Engenheiro Civil
CREA n° 00259-7



RELATÓRIO FOTOGRÁFICO 5ª MEDIÇÃO – CONTRATAÇÃO DE EMPRESA DE ENGENHARIA PARA EXECUÇÃO DE OBRA NA REFORMA DE POSTOS DE SAÚDE DO MUNICÍPIO DE SANTALUZ/BAHIA - POSTO BOA ESPERANÇA

DATA	MUNICÍPIO	EMPREENDIMENTO
30/04/2024	Santaluz	Reforma do Posto do Povoado do BOA ESPERANÇA



FOTO 01 – VASO SANITARIO SIFONADO CONVENCIONAL COM LOUÇA BRANCA - FORNECIMENTO E INSTALAÇÃO.

AF_01/2020

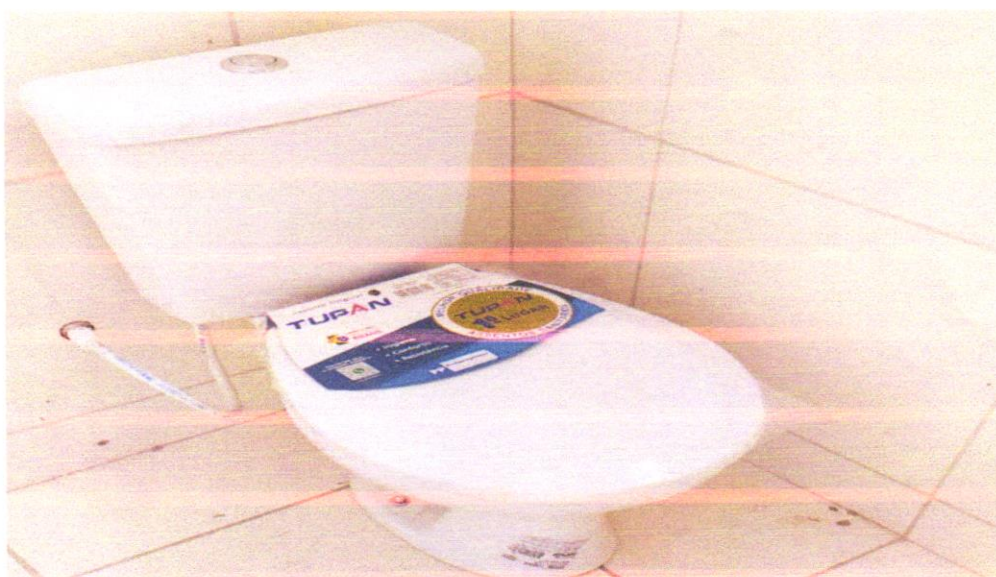

FOTO 02 – VASO SANITARIO SIFONADO CONVENCIONAL COM LOUÇA BRANCA - FORNECIMENTO E INSTALAÇÃO.

AF_01/2020

Antonio Soares Condeiro Neto
Engenheiro Civil
CREA-051898554-2

Franklin de J. Sena
Engenheiro Civil
CREA-051898554-2

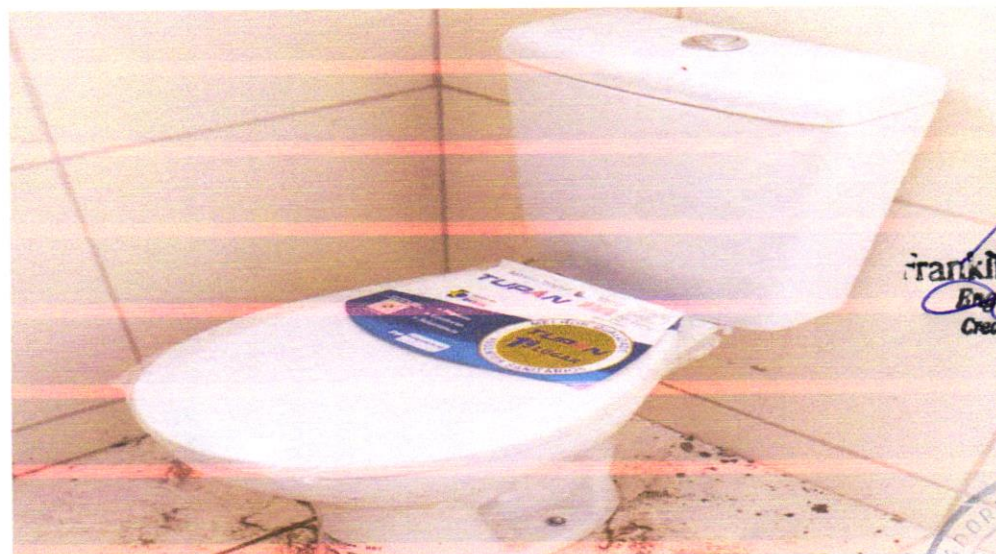

DATA	MUNICÍPIO	EMPREENHIMENTO
30/04/2024	Santaluz	Reforma do Posto do Povoado do BOA ESPERANÇA



FOTO 03 - LAVATÓRIO LOUÇA BRANCA COM COLUNA, 45 X 55CM OU EQUIVALENTE, PADRÃO MÉDIO - FORNECIMENTO E INSTALAÇÃO. AF_01/2020

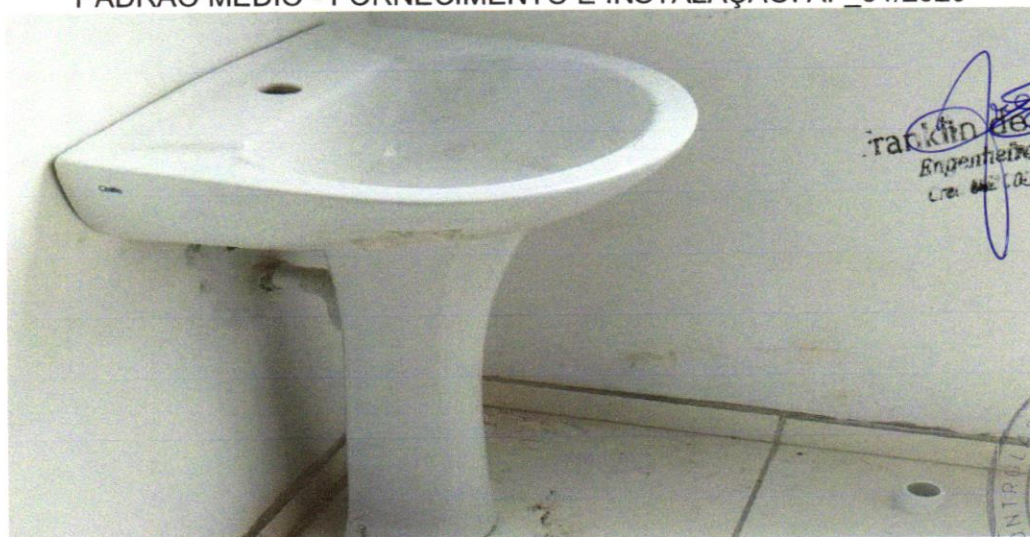

Franklin de Sousa
Engenheiro Civil
CRE: 000105219-7

Visto

FOTO 04 - LAVATÓRIO LOUÇA BRANCA COM COLUNA, 45 X 55CM OU EQUIVALENTE, PADRÃO MÉDIO - FORNECIMENTO E INSTALAÇÃO. AF_01/2020

DATA	MUNICÍPIO	EMPREENDIMENTO
30/04/2024	Santaluz	Reforma do Posto do Povoado do BOA ESPERANÇA



FOTO 05 – EXECUÇÃO DE PASSEIO (CALÇADA) OU PISO DE CONCRETO COM CONCRETO MOLDADO IN LOCO, FEITO EM OBRA, ACABAMENTO CONVENCIONAL, ESPESSURA 8CM, ARMADO AF_07/2016





 J. Sena
 Engenheiro Civil
 CREA Nº 1.062.215-7

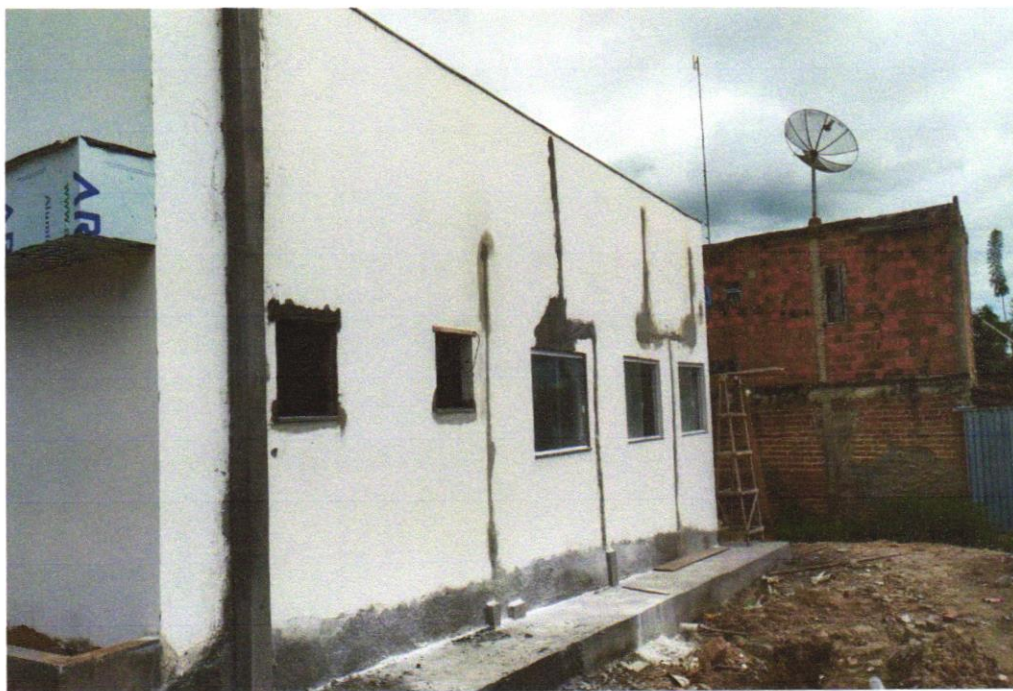

FOTO 6 – APLICAÇÃO E LIXAMENTO DE MASSA LÁTEX EM PAREDES, UMA DEMÃO. AF_06/2014

DATA	MUNICÍPIO	EMPREENDIMENTO
30/04/2024	Santaluz	Reforma do Posto do Povoado do BOA ESPERANÇA

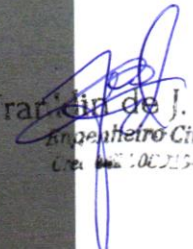

Foto 7– Soleira em granito branco fortaleza, l = 15 cm, e = 2 cm

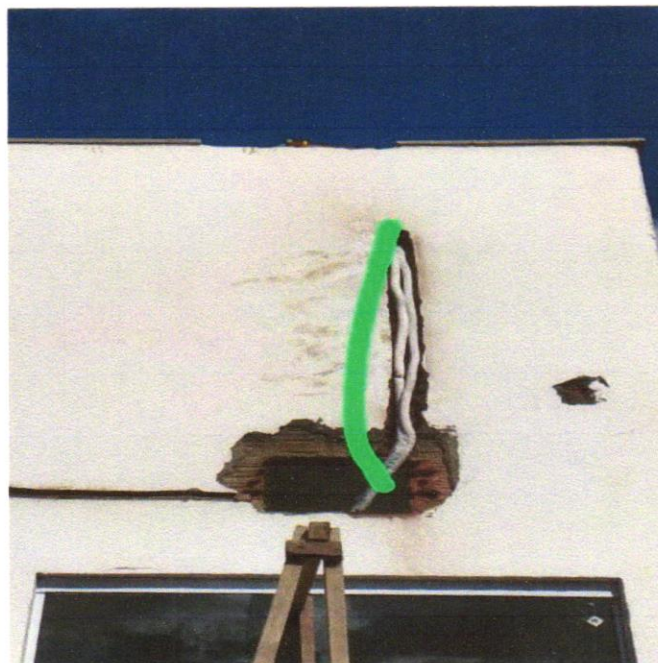

Franklin de J. Sena
Engenheiro Civil
C.R.E. 000.000.000-00



FOTO 8 – TUBO EM COBRE FLEXÍVEL, DN 3/8, COM ISOLAMENTO, INSTALADO EM RAMAL DE ALIMENTAÇÃO DE AR CONDICIONADO COM CONDENSADORA INDIVIDUAL FORNECIMENTO E INSTALAÇÃO. AF_12/2014

DATA	MUNICIPIO	EMPREENDIMENTO
30/04/2024	Santaluz	Reforma do Posto do Povoado do BOA ESPERANÇA



Handwritten signature in blue ink
 ranielin de J. Gena
 Engenheiro Civil
 Crea: 0001206219-7

FOTO 9 - Sumidouro paredes com blocos cerâmicos 6 furos e dimensões internas de 1,00 x 1,00 x 0,60 m



FOTO 10 Fossa séptica pré-moldada, tipo oms, capacidade 15 pessoas (v=900 litros)



DATA	MUNICÍPIO	EMPREENDIMENTO
30/04/2024	Santaluz	Reforma do Posto do Povoado do BOA ESPERANÇA



Handwritten signature in blue ink
 Francisco de J. de
 Engenheiro Civil
 Crea nº 100019-7

**FOTO 11 - RODAPÉ CERÂMICO DE 7CM DE ALTURA COM PLACAS TIPO ESMALTADA EXTRA DE DIMENSÕES 45X45CM.
AF_06/2014**



FOTO 12 - Forro de pvc, em régua de 10 ou 20 cm, aplicado, inclusive estrutura para fixação (perfis em PVC) marca Araforros ou similar, instalado - Rev 06_10/202



DATA	MUNICIPIO	EMPREENDIMENTO
30/04/2024	Santaluz	Reforma do Posto do Povoado do BOA ESPERANÇA



FOTO 13 – DISJUNTOR MONOPOLAR TIPO DIN



Aracilín de J. Se
Engenheiro Civil
Crea: 002.100.219-7

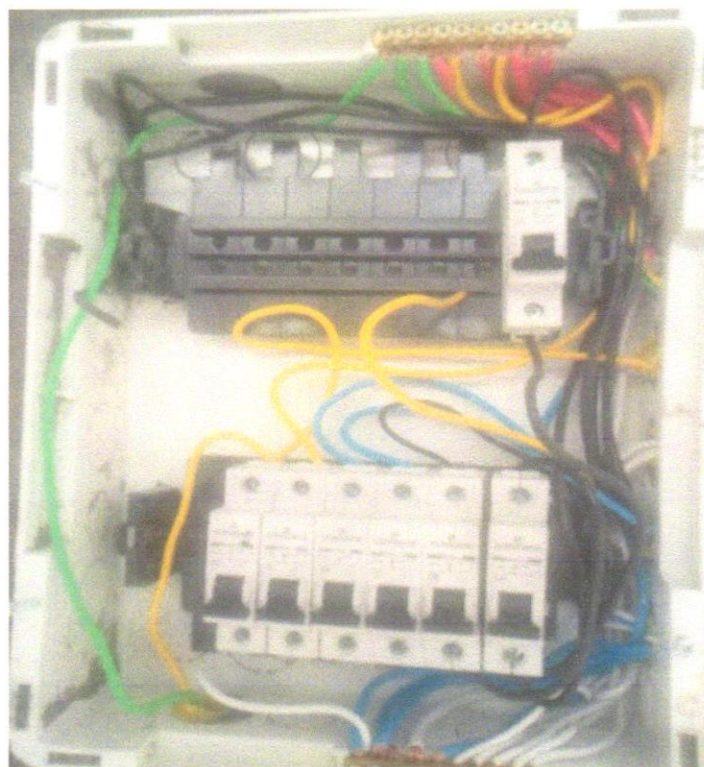

FOTO 14 –EXECUÇÃO DE PASSEIO (CALÇADA) OU PISO DE CONCRETO COM CONCRETO MOLDADO IN LOCO, FEITO EM OBRA, ACABAMENTO CONVENCIONAL, ESPESSURA 8 CM, ARMADO. AF_07/2016

DATA	MUNICÍPIO	EMPREENDIMENTO
30/04/2024	Santaluz	Reforma do Posto do Povoado do BOA ESPERANÇA

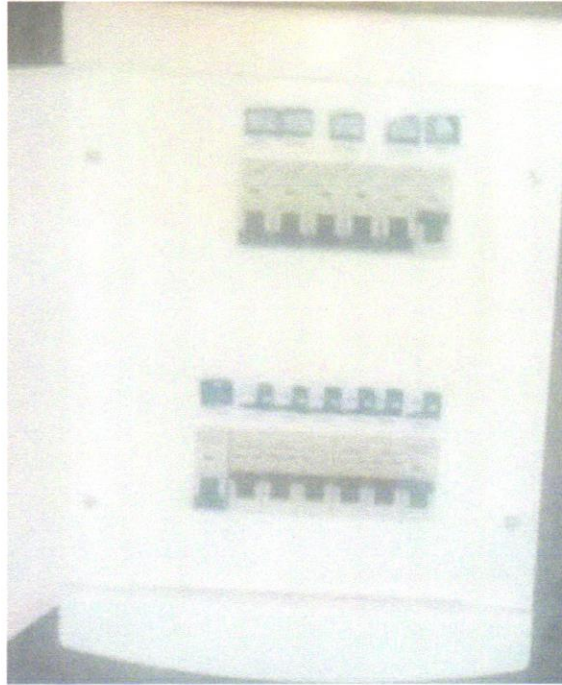

Franklin de J. G.
Engenheiro Civil
CREA 001.000.977

FOTO 15 – Quadro de distribuição de embutir, em resina termoplástica, para até 16 disjuntores, com barramento, padrão DIN, exclusive disjuntores

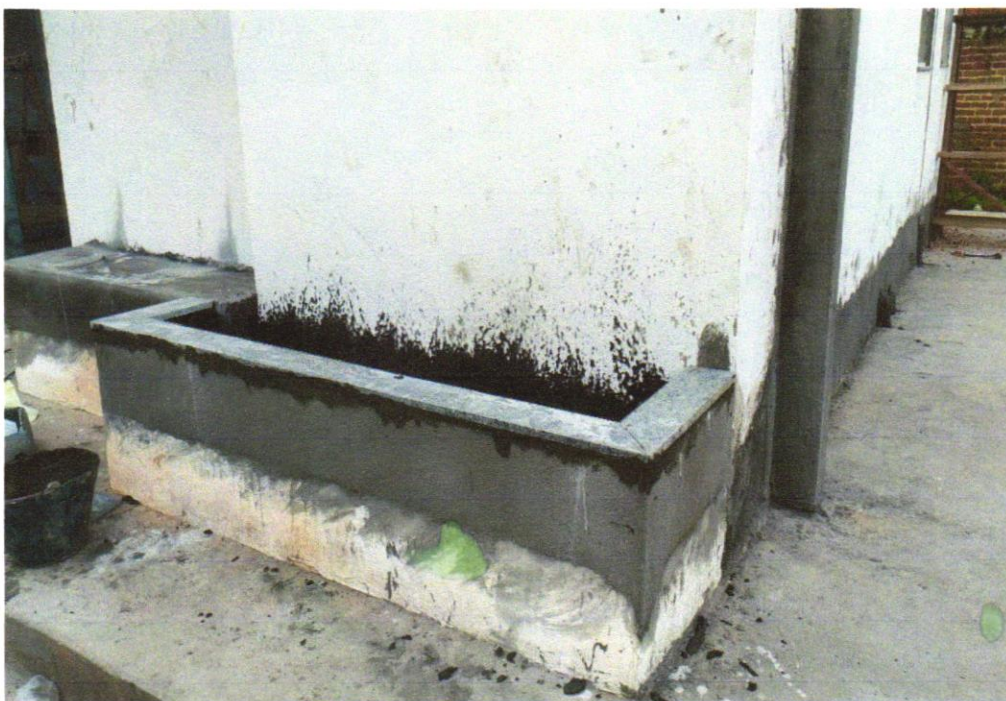

Antonio Soares Cordeiro Neto
Engenheiro Civil
CREA 051888554-2



FOTO 16 – SOLEIRA EM MÁRMORE, LARGURA 15 CM, ESPESSURA 2,0 CM. AF_09/2020

DATA	MUNICÍPIO	EMPREENDIMENTO
30/04/2024	Santaluz	Reforma do Posto do Povoado do BOA ESPERANÇA



FOTO 17 – Pingadeira

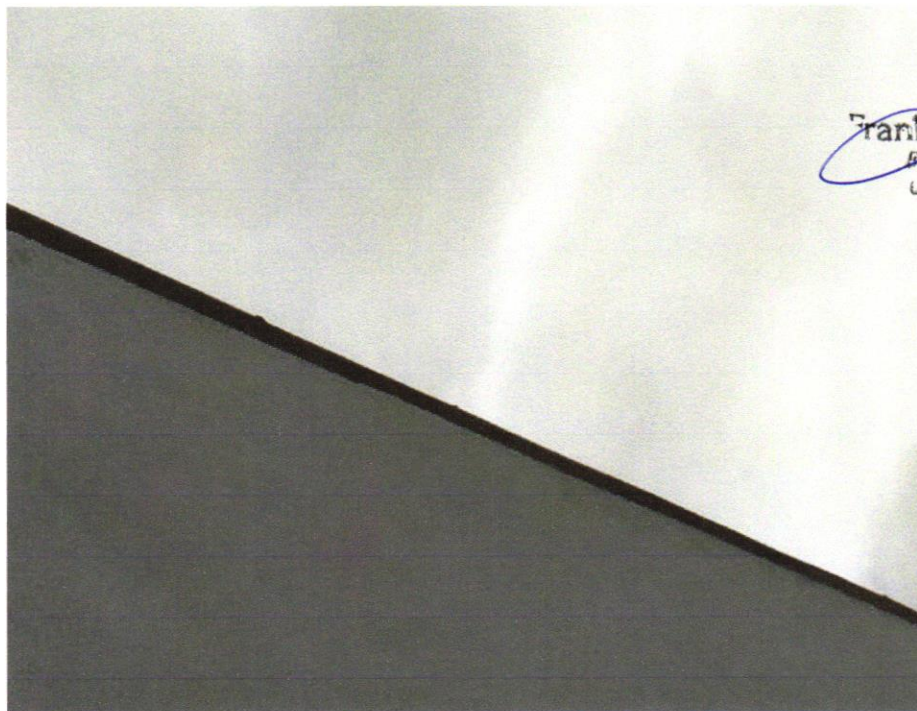

Franklin de J. Gena
Engenheiro Civil
CREA 051888554-2

Antonio Soares Cordeiro Neto
Engenheiro Civil
CREA 051888554-2

FOTO 18 – Pingadeiras



DATA	MUNICÍPIO	EMPREENDIMENTO
30/04/2024	Santaluz	Reforma do Posto do Povoado do BOA ESPERANÇA



FOTO 19 – CAIXA D'ÁGUA EM POLIÉSTER REFORÇADO COM FIBRA DE VIDRO, 500 LITROS - FORNECIMENTO E INSTALAÇÃO. AF_06/2021

Antonio Soares Cordeiro Neto
Engenheiro Civil
CREA 1051888554-2

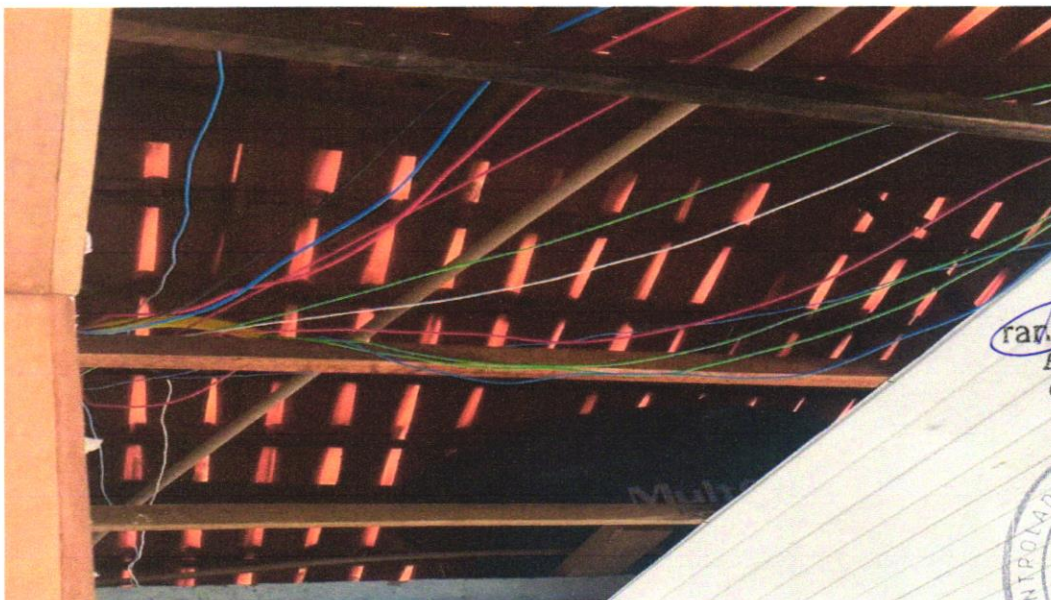

Franklin de J. Se
Engenheiro Civil
Crea nº 100019-7



FOTO 20 – CABO DE COBRE FLEXÍVEL ISOLADO

DATA	MUNICÍPIO	EMPREENDIMENTO
30/04/2024	Santaluz	Reforma do Posto do Povoado do BOA ESPERANÇA



FOTO 21 – EXECUÇÃO DE PASSEIO (CALÇADA) OU PISO DE CONCRETO COM CONCRETO MOLDADO IN LOCO, FEITO EM OBRA, ACABAMENTO CONVENCIONAL, ESPESSURA 8 CM, ARMADO. AF_07/2016



FOTO 22 – EXECUÇÃO DE PASSEIO (CALÇADA) OU PISO DE CONCRETO COM CONCRETO MOLDADO IN LOCO, FEITO EM OBRA, ACABAMENTO CONVENCIONAL, ESPESSURA 8 CM, ARMADO. AF_07/2016

Antonio Soares Cordeiro Neto
Engenheiro Civil
CREA 1051888554-2

Franklin de J. Sena
Engenheiro Civil
Crea 607101219-7



DATA	MUNICÍPIO	EMPREENDIMENTO
30/04/2024	Santaluz	Reforma do Posto do Povoado do BOA ESPERANÇA



FOTO 23 – Limpeza geral



FOTO 24 – Limpeza geral

Antonio Soares Cordeiro Neto
Engenheiro Civil
CREA 1 051888554-2

Franklin de J. Se
Engenheiro Civil
Crea: 000.100.23-7



DATA	MUNICIPIO	EMPREENDIMENTO
30/04/2024	Santaluz	Reforma do Posto do Povoado do BOA ESPERANÇA



FOTO 27 - transporte com caminhão basculante

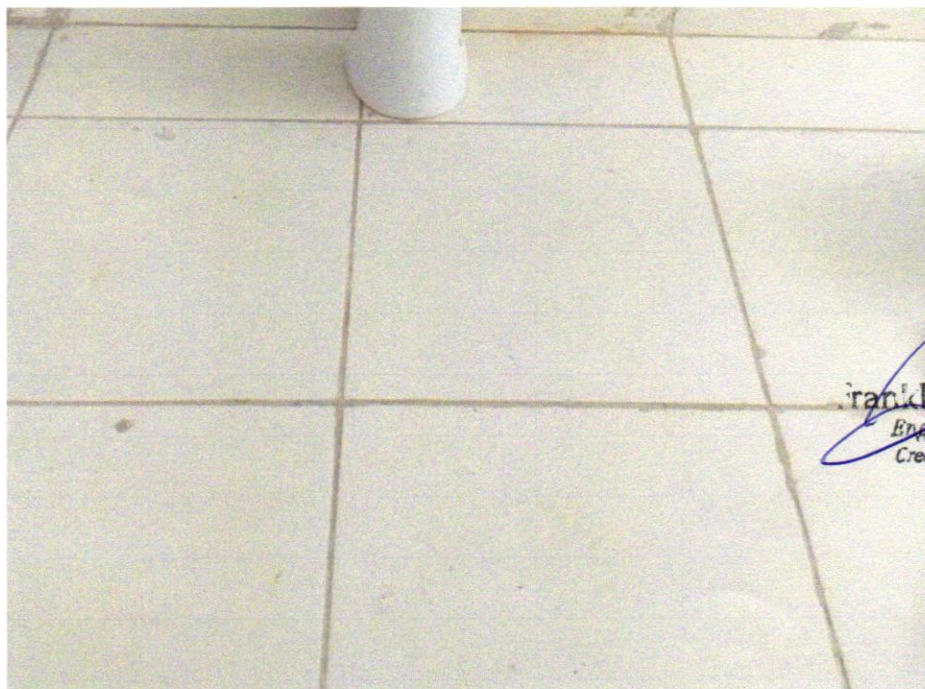

[Handwritten Signature]
Francilino de S. Sena
Engenheiro Civil
Crea 066100219-7



FOTO 28 - REVESTIMENTO CERÂMICO PARA PISO COM PLACAS TIPO ESMALTADA EXTRA DE DIMENSÕES 45X45 CM APLICADA EM AMBIENTES DE ÁREA MAIOR QUE 10 M2. AF_06/2014

Antonio Soares Lordeiro Neto
Engenheiro Civil
CREA 051888554-2

DATA	MUNICIPIO	EMPREENDIMENTO
30/04/2024	Santaluz	Reforma do Posto do Povoado do BOA ESPERANÇA



Foto 29 - APLICAÇÃO E LIXAMENTO DE MASSA LÁTEX EM PAREDES, UMA DEMÃO. AF_06/2014



Foto 30 - DEMOLIÇÃO DE ALVENARIA DE BLOCO FURADO, DE FORMA MANUAL, SEM REAPROVEITAMENTO. AF_12/2017

Antonio Soares Lordeiro Neto
Engenheiro Civil
CREA - 051889554-2

GERAL DE...
visto
Antonio Soares Lordeiro Neto
Engenheiro Civil
CREA - 051889554-2

DATA	MUNICIPIO	EMPREENHIMENTO
30/04/2024	Santaluz	Reforma do Posto do Povoado do BOA ESPERANÇA



FOTO 31 - Porta em vidro temperado 10mm, incolor, inclusive ferragens de fixação e instalação, exclusive puxador - Rev 01_10/2021



Antonio Soares Lordeiro Neto
Engenheiro Civil
CREA - 051888554-2

Antonio Soares Lordeiro Neto
Engenheiro Civil
Crea - 051888554-2



FOTO 32 - Pia de cozinha com bancada em aço inox, dim 1,20x0,60m c/ 01 cuba, válvula cromada, sifão cromado e torneira cromada, concretada e assentada. Rev.04

DATA	MUNICIPIO	EMPREENDIMENTO
30/04/2024	Santaluz	Reforma do Posto do Povoado do BOA ESPERANÇA



Foto 33 – TOMADA MÉDIA DE EMBUTIR (1 MÓDULO), 2P+T 10 A, INCLUINDO SUPORTE E PLACA - FORNECIMENTO E INSTALAÇÃO. AF_12/2015

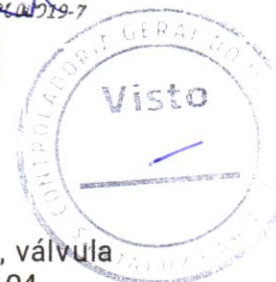

Foto 34 – TOMADA BAIXA DE EMBUTIR (1 MÓDULO), 2P+T 10 A, INCLUINDO SUPORTE E PLACA - FORNECIMENTO E INSTALAÇÃO. AF_12/2015

Antonio Soares Cordeiro Neto
Engenheiro Civil
CREA 051888554-2

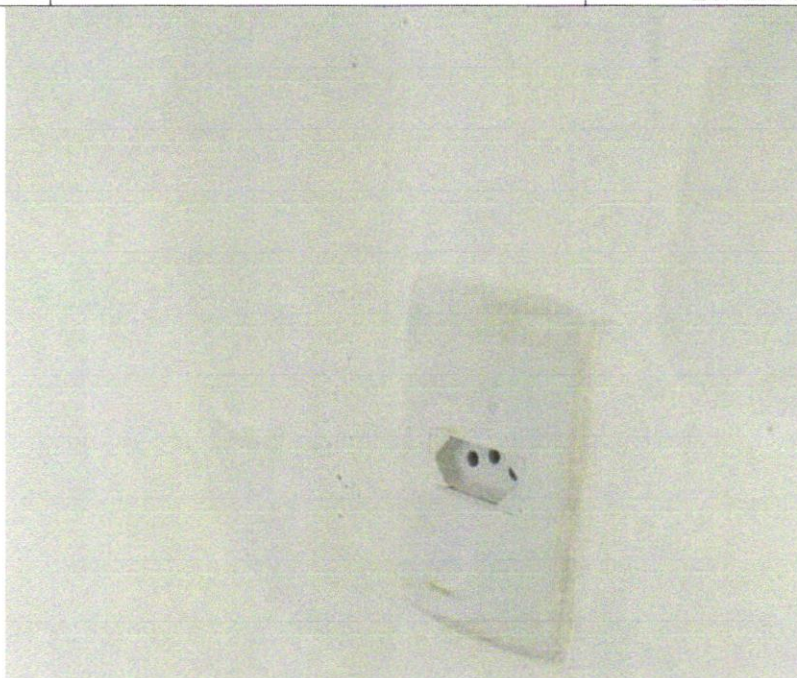
Antonio Soares Cordeiro Neto, Sr.
Engenheiro Civil
CREA 051888554-2



DATA	MUNICIPIO	EMPREENDIMENTO
30/04/2024	Santaluz	Reforma do Posto do Povoado do BOA ESPERANÇA



Francisco de Jesus
Engenheiro Civil
Cre. 047200219-7

Foto 35 – TOMADA ALTA DE EMBUTIR (1 MÓDULO), 2P+T 10 A, INCLUINDO SUPORTE E PLACA - FORNECIMENTO E INSTALAÇÃO. AF_12/2015



Foto 36 – PEITORIL LINEAR EM GRANITO OU MÁRMORE, L = 15CM, COMPRIMENTO DE ATÉ 2M, ASSENTADO COM ARGAMASSA 1:6 COM ADITIVO. AF_11/2020

Antônio Soares Cordeiro Neto
Engenheiro Civil
CREA-051898554-2



DATA	MUNICIPIO	EMPREENHIMENTO
30/04/2024	Santaluz	Reforma do Posto do Povoador do BOA ESPERANÇA



Foto 37-JANELA DE ALUMÍNIO DE CORRER COM 2 FOLHAS PARA VIDROS, COM VIDROS, BATENTE, ACABAMENTO COM ACETATO OU BRILHANTE E FERRAGENS. EXCLUSIVE ALIZAR E CONTRAMARCO. FORNECIMENTO E INSTALAÇÃO. AF_12/2019



Antonio de J. Se.
Engenheiro Civil
Cre. 67210/2019-7



Foto 38 -COMPOSIÇÃO REPRESENTATIVA) EXECUÇÃO DE ESTRUTURAS DE CONCRETO ARMADO, PARA EDIFICAÇÃO HABITACIONAL UNIFAMILIAR TÉRREA (CASA EM EMPREENHIMENTOS), FCK = 25 MPA. AF_01/2017

DATA	MUNICIPIO	EMPREENDIMENTO
30/04/2024	Santaluz	Reforma do Posto do Povoado do BOA ESPERANÇA



Foto 39 - RODAPÉ CERÂMICO DE 7CM DE ALTURA COM PLACAS TIPO ESMALTADA EXTRA DE DIMENSÕES 45X45CM. AF_06/2014



Foto 40 - PUXADOR HORIZONTAL/VERTICAL PARA PORTA

Antonio Soares Cordeiro Neto
Engenheiro Civil
CREA 051888554-2

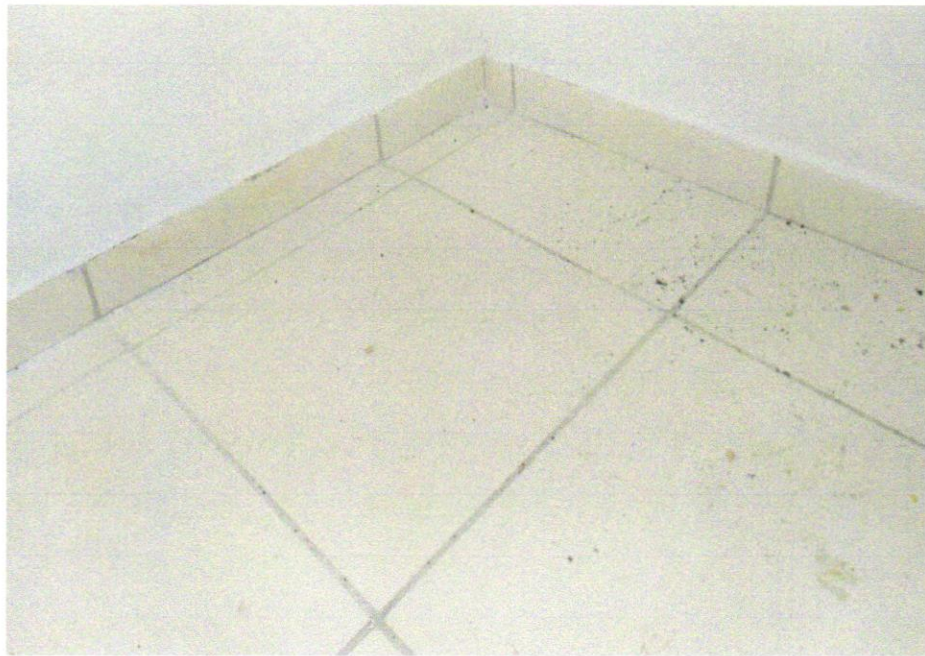
Antonio Soares Cordeiro Neto
Engenheiro Civil
Crec. 051888554-2



DATA	MUNICIPIO	EMPREENDIMENTO
30/04/2024	Santaluz	Reforma do Posto do Povoado do BOA ESPERANÇA



Foto 41 - FECHADURA DE EMBUTIR PARA PORTA DE BANHEIRO, COMPLETA, ACABAMENTO PADRÃO MÉDIO, INCLUSO EXECUÇÃO DE FURO - FORNECIMENTO E INSTALAÇÃO. AF_12/2019

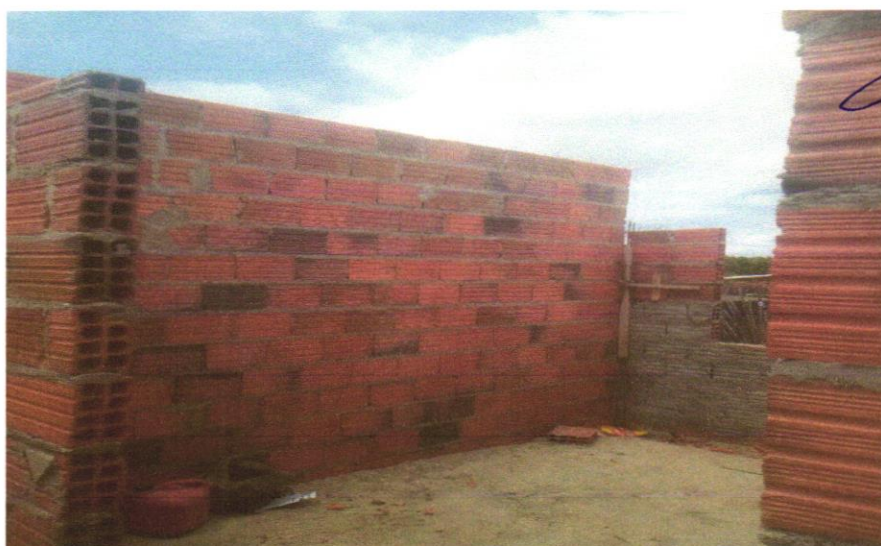

[Handwritten Signature]
Anália de S. SENA
Engenheira Civil
Crea. 067.000.719-7



Foto 42 - ALVENARIA DE VEDAÇÃO DE BLOCOS CERÂMICOS FURADOS NA HORIZONTAL DE 9X19X29 CM (ESPESSURA 9 CM) E ARGAMASSA DE ASSENTAMENTO COM PREPARO EM BETONEIRA. AF_12/2021

DATA	MUNICIPIO	EMPREENHIMENTO
30/04/2024	Santaluz	Reforma do Posto do Povoado do BOA ESPERANÇA



Foto 45 – APLICAÇÃO MANUAL DE PINTURA COM TINTA LÁTEX ACRÍLICA EM PAREDES, DUAS DEMÃOS. AF_06/2014



FOTO 46 - Revestimento metálico em alumínio composto (Alucobond), e=0,3mm, pintura Kaynar 500 composta por seis camadas, inclusive estrutura metálica auxiliar em perfil de viga "U" de 2" - fornecimento e montagem

Antonio Soares Cordeiro Neto
Engenheiro Civil
CREA nº 051888554-2

Antonio de J. Bento
Engenheiro Civil
Cre. 047206919-7



DATA	MUNICÍPIO	EMPREENDIMENTO
30/04/2024	Santaluz	Reforma do Posto do Povoado do BOA ESPERANÇA



FOTO 25 - TUBO, PVC, SOLDÁVEL, DN 25MM, INSTALADO EM RAMAL OU SUB-RAMAL DE ÁGUA - FORNECIMENTO E INSTALAÇÃO. AF_06/2022



FOTO 26 - TUBO DE PVC BRANCO PARA REDE COLETORES DE ESGOTO CONDOMINIAL DE PAREDE MACIÇA, DN 100 MM, JUNTA ELÁSTICA - FORNECIMENTO E ASSENTAMENTO. AF_01/2021

Antonio Soares Cordeiro Neto
Engenheiro Civil
CREA 051888554-2

Antonio Soares Cordeiro Neto
Engenheiro Civil
Crea 051888554-2



DATA	MUNICIPIO	EMPREENDIMENTO
30/04/2024	Santaluz	Reforma do Posto do Povoado do BOA ESPERANÇA



Foto 7– Soleira em granito branco fortaleza, l = 15 cm, e = 2 cm

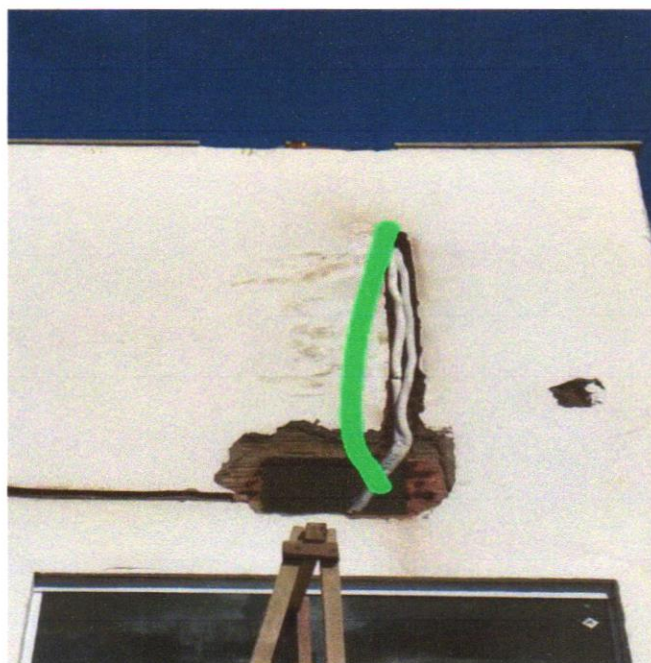

Antonio Soares Lordeiro Neto
Engenheiro Civil
Crea. 0421.02.019-7



FOTO 8 – TUBO EM COBRE FLEXÍVEL, DN 3/8, COM ISOLAMENTO, INSTALADO EM RAMAL DE ALIMENTAÇÃO DE AR CONDICIONADO COM CONDENSADORA INDIVIDUAL FORNECIMENTO E INSTALAÇÃO. AF_12/2014

Antonio Soares Lordeiro Neto
Engenheiro Civil
CREA 0421.02.019-7

DATA	MUNICIPIO	EMPREENDIMENTO
30/04/2024	Santaluz	Reforma do Posto do Povoado do BOA ESPERANÇA



Foto 43 – APLICAÇÃO MANUAL DE PINTURA COM TINTA LÁTEX ACRÍLICA EM PAREDES, DUAS DEMÃOS, AF_06/2014



FOTO 44 -Revestimento metálico em alumínio composto (Alucobond), e=0,3mm, pintura Kaynar 500 composta por seis camadas, inclusive estrutura metálica auxiliar em perfil de viga "U" de 2" - fornecimento e montagem

Antonio Soares Cordeiro Neto
Engenheiro Civil
CREA-05188554-2

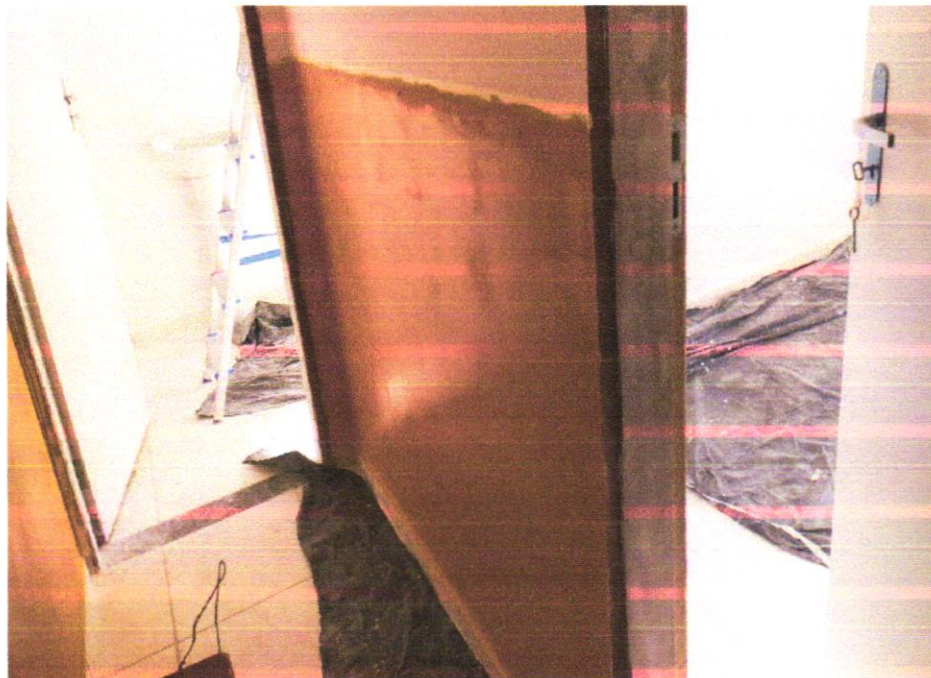
Franklin de J. Sena
Engenheiro Civil
Crea 05188554-2

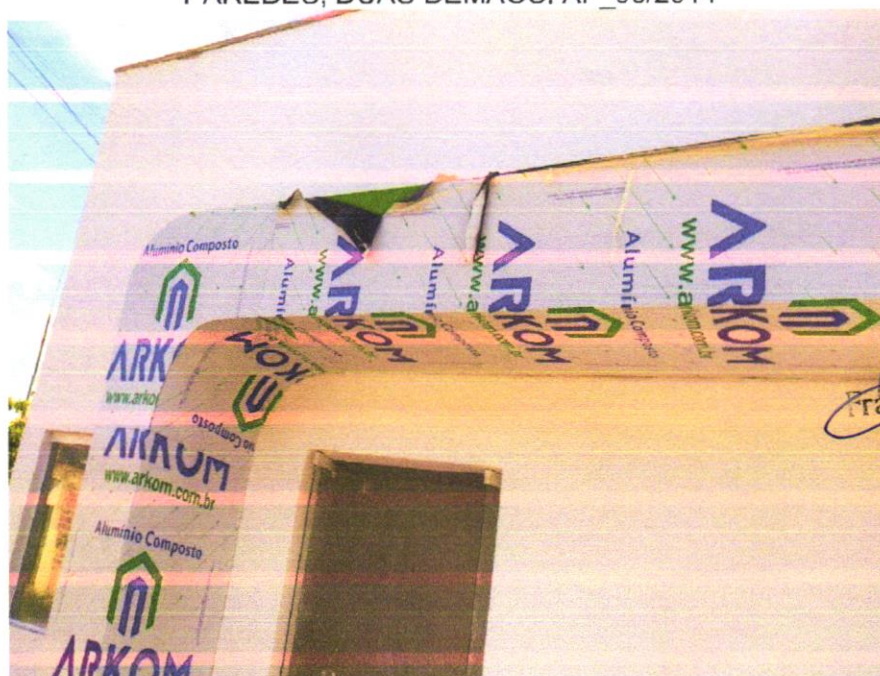